



**cti**

centrum technologii  
informatycznej

---

## PANEL CENNIKÓW BY CTI



## Opis produktu.

**Panel Cenników to program zintegrowany z Comarch ERP XL, który pozwala na zarządzanie indywidualnymi cennikami dla wybranych odbiorców.**

### Najważniejsze cechy programu:

- pełna integracja z systemem Comarch ERP XL (wymagana licencja interfejs programistyczny),
- możliwość przypisywania osobnych cenników do poszczególnych grup towarowych. Przykładowo Firma CTI dla grupy A posiada cennik1, a dla grupy towarowej B cennik2,
- szybka edycja w jednym oknie do 5 cenników z jednoczesnym ustalaniem cen indywidualnych dla wybranych kontrahentów (maksymalnie 3 kontrahentów jednocześnie),
- obsługa różnych walut,
- „kolorystyczna” informacja o poziomie cen przypisanym do danego Kontrahenta z uwzględnieniem wszystkich rabatów,

Głównym zadaniem programu jest ułatwienie zarządzania indywidualnymi cennikami dla wybranych odbiorców. Program został wykonany w oparciu o interfejs programistyczny, więc posiadanie tego modułu jest wymagane do uruchomienia programu. Dzięki takiemu rozwiązaniu mamy możliwość uruchomienia programu bezpośrednio z listy towarów:

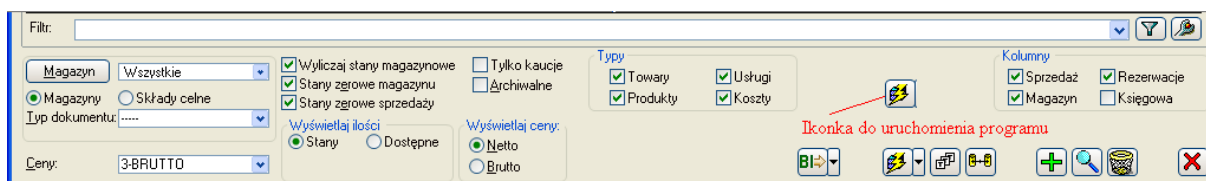

Dodatkowo na cenniku zostaną wyświetlone tylko zaznaczone kartoteki towarowe:

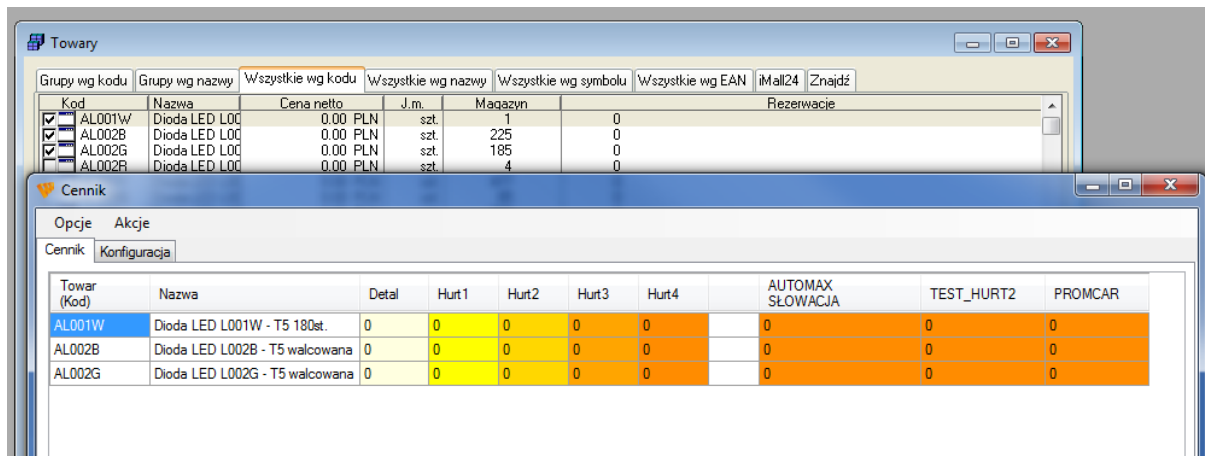

Program obsługuje edycję do 5 cenników jednocześnie. Ponadto mamy możliwość wyboru 3 kartotek kontrahentów do porównania z cennikami (ostatnie 3 kolumny) gdzie będą wykazywane ceny dla danego kontrahenta:

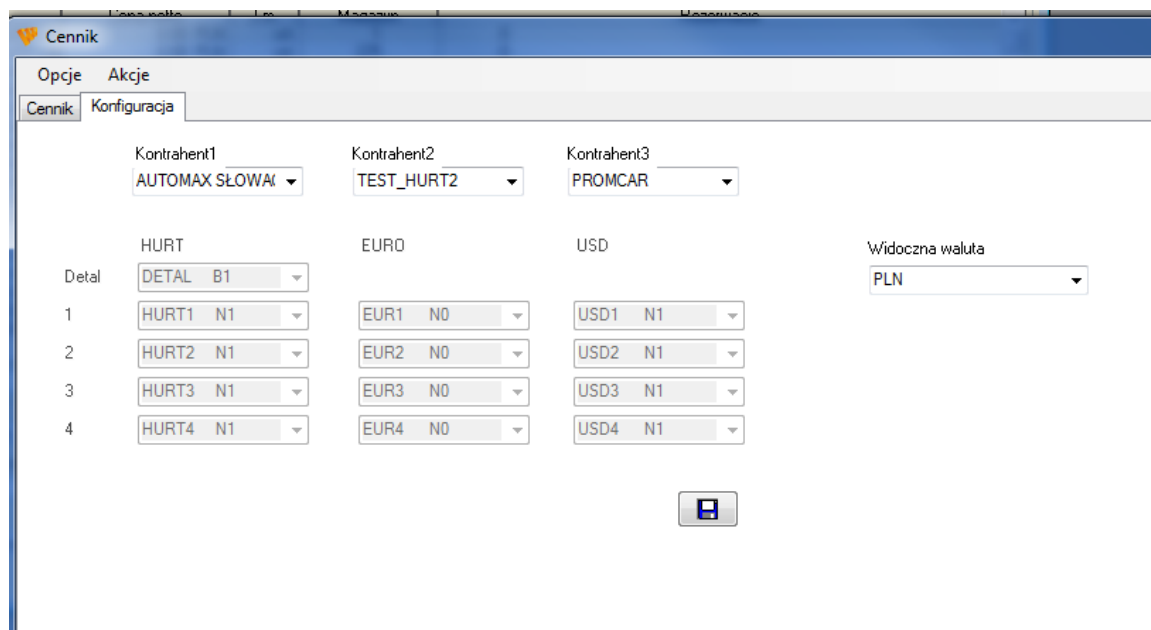

Program oprócz możliwości edycji cen na cennikach (od 1 do 5) pozwala również na edycję indywidualnych cen dla poszczególnego kontrahenta (wybór kontrahentów w konfiguracji).



Towar (Kod)	Nazwa	EURO1	EURO2	EURO3	EURO4	AUTOMAX SŁOWACJA	TEST_HURT2	PROMCAR
AL001W	Dioda LED L001W - T5 180st.	0,29	0,24	0,2	0,19	0,29	0,29	0,29
AL002B	Dioda LED L002B - T5 walcowana	0	0	0	0	0	0	0
AL002G	Dioda LED L002G - T5 walcowana	0	0	0	0	0	0	0

Cena dla kontrahenta uwzględnia wszystkie możliwe promocje. Jeżeli wpiszę cenę indywidualną jest ona ustalana, jako kolejna promocja typu „stała cena”. Dodatkowo jeżeli cena dla danego kontrahenta jest taka sama jak jedna z cen cennikowych, to posiada identyczny kolor jak dany cennik

Aplikacja umożliwia między innymi przypisanie indywidualnych poziomów cenowych dla różnych grup towarowych (cenniki od 2 do 5, standardowo cennik 1):

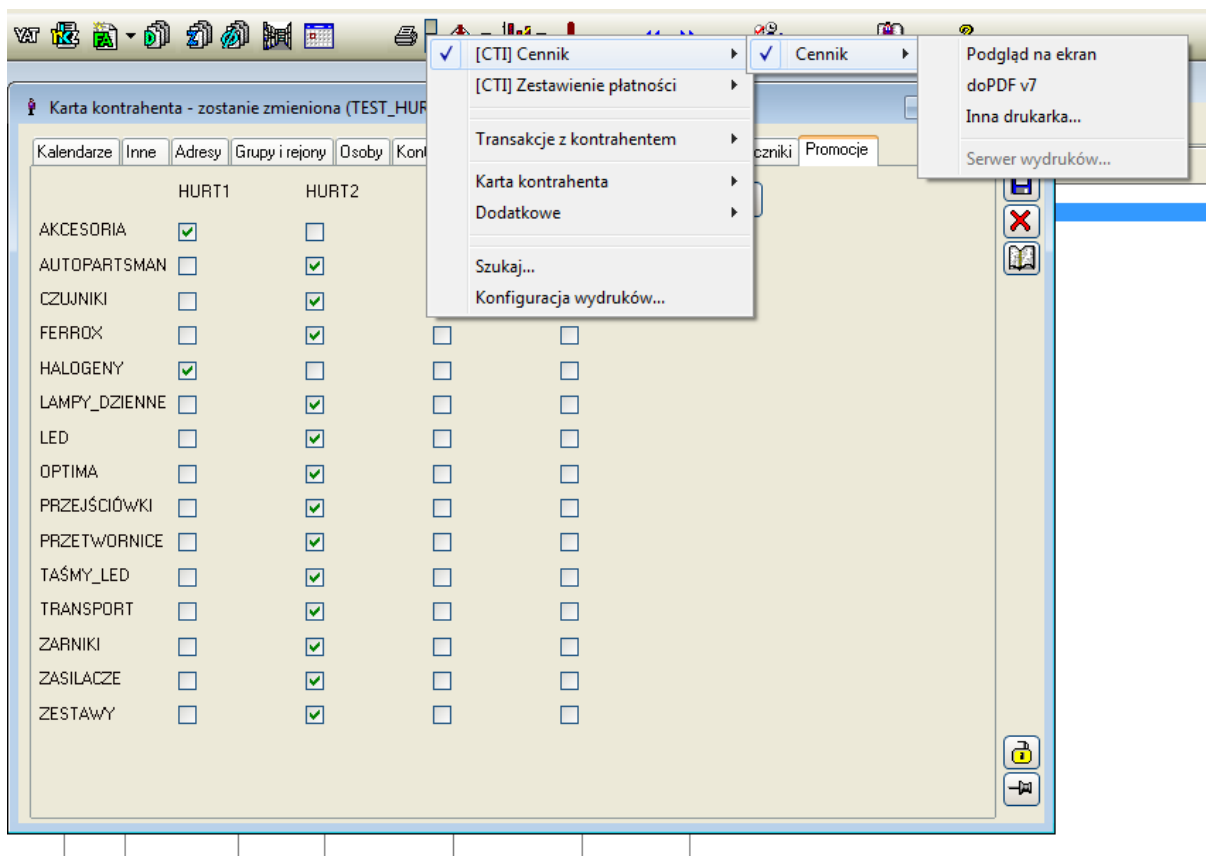

The screenshot shows a software window titled "Karta kontrahenta - zostanie zmieniona (TEST\_HUR...". A context menu is open over the window, listing options such as "[CTI] Cennik", "[CTI] Zestawienie płatności", "Transakcje z kontrahentem", "Karta kontrahenta", "Dodatkowe", "Szukaj...", and "Konfiguracja wydruków...". A sub-menu for "Cennik" is also visible, containing options like "Podgląd na ekran", "doPDF v7", "Inna drukarka...", and "Serwer wydruków...".

In the background, there is a table with columns "HURT1" and "HURT2" and a list of accessories:

	HURT1	HURT2
AKCESORIA	<input checked="" type="checkbox"/>	<input type="checkbox"/>
AUTOPARTSMAN	<input type="checkbox"/>	<input checked="" type="checkbox"/>
CZUJNIKI	<input type="checkbox"/>	<input checked="" type="checkbox"/>
FERROX	<input type="checkbox"/>	<input checked="" type="checkbox"/>
HALOGENY	<input checked="" type="checkbox"/>	<input type="checkbox"/>
LAMPY_DZIENNE	<input type="checkbox"/>	<input checked="" type="checkbox"/>
LED	<input type="checkbox"/>	<input checked="" type="checkbox"/>
OPTIMA	<input type="checkbox"/>	<input checked="" type="checkbox"/>
PRZEJŚCIÓWKI	<input type="checkbox"/>	<input checked="" type="checkbox"/>
PRZETWORNICZ	<input type="checkbox"/>	<input checked="" type="checkbox"/>
TAŚMY_LED	<input type="checkbox"/>	<input checked="" type="checkbox"/>
TRANSPORT	<input type="checkbox"/>	<input checked="" type="checkbox"/>
ZARNIKI	<input type="checkbox"/>	<input checked="" type="checkbox"/>
ZASILACZE	<input type="checkbox"/>	<input checked="" type="checkbox"/>
ZESTAWY	<input type="checkbox"/>	<input checked="" type="checkbox"/>

