

COMARCH
ERP



Portfolio Produktowe

Comarch ERP 2022



Spis treści

1. Comarch

O firmie	6
Raport IDC	7

2. Comarch ERP – digitalizacja procesów biznesowych

Oprogramowanie klasy ERP	10
Podział produktów ze względu na wielkość firmy	11
Robotyzacja – korzyści z zaprogramowanej automatyzacji procesów	12

3. Opis systemów ERP

Comarch Moje BR	14
Comarch ERP XT	16
Comarch ERP Optima	19
Comarch ERP XL	23
Comarch ERP XL	24
Comarch ERP Enterprise	27
Comarch ERP Enterprise	28

4. Dodatki

Comarch DMS	32
Comarch IBARD	34
Comarch e-Sprawozdania	36

Comarch ESEF	38
Comarch TNA	40
Comarch BI	42
Comarch MOBILE	48
Comarch WMS	52
Comarch Magazynier	55
Comarch POS	56
Comarch mPOS	58
Comarch Shipping	60
Comarch e-Sklep	62
Comarch e-Sale	64
Comarch B2B	66
Comarch PPK	68
Comarch HRM	70
Comarch OCR	72

5. Polska chmura dla firm

6. Dlaczego Comarch

Odpowiedzialność, bezpieczeństwo, pewność jutra ..	80
--	----



COMARCH

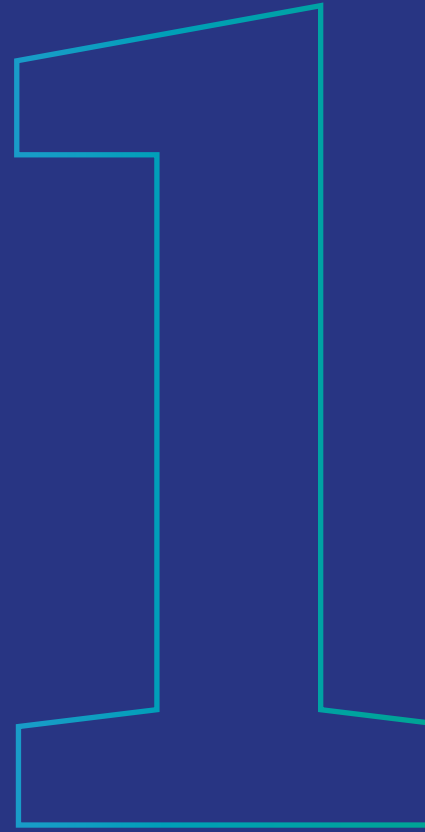

Comarch

O firmie

Comarch jest globalnym producentem oraz integratorem rozwiązań informatycznych. Od 1993 roku Comarch pomaga klientom w osiągnięciu większej rentowności i w czerpaniu zysków z nowoczesnych produktów i rozwiązań, z wykorzystaniem szerokiego spektrum narzędzi uzupełnianych najwyższej jakości usługami. Comarch zdobył doświadczenie w najważniejszych branżach (telekomunikacji, finansach, bankowości i ubezpieczeniach, handlu i usługach, infrastrukturze IT, administracji publicznej, przemyśle, służbie zdrowia, a także w sektorze małych i średnich przedsiębiorstw) dzięki projektom zrealizowanym dla największych polskich i światowych marek.

W Comarch tworzymy systemy ERP 4.0, które są dostępne w chmurze, wzbogacone o szereg nowoczesnych rozwiązań jak np. **aplikacje mobilne dla firm, narzędzia e-commerce, business intelligence**, a także zgodne z trendami **Internetu Rzeczy (IoT) i Przemysłu 4.0**. Systemy Comarch ERP tworzą ekosystem wielu rozwiązań i aplikacji, które współpracując ze sobą, pomagają w efektywnym funkcjonowaniu przedsiębiorstwa. Wszystko po to, aby firmy, które z nich korzystają, były przygotowane na wyzwania jutra już teraz.

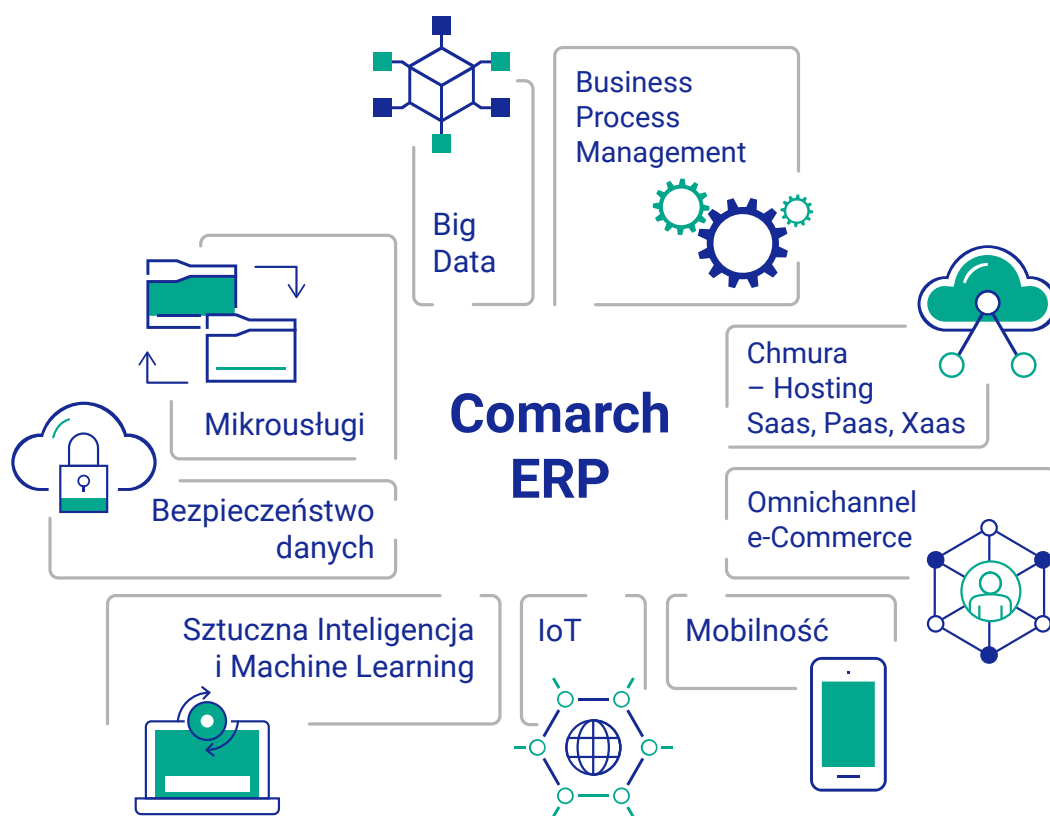

Raport IDC

Rośnie udział firmy Comarch w rynku rozwiązań informatycznych do zarządzania przedsiębiorstwem w Polsce. Według raportu „Poland Enterprise Application Software Market Analysis and 2020 Vendor Shares”, przygotowanego przez firmę analityczną IDC, wynosi on 21,5 procent. Taki wynik daje Comarch pozycję największego polskiego dostawcy systemów ERP na krajowym rynku oraz drugie

miejsce w zestawieniu producentów, uwzględniającym firmy zarówno polskie, jak i zagraniczne. Dodatkowo Comarch jest jedynym producentem z pierwszej trójki, którego udziały rynkowe wzrosły w stosunku do roku poprzedniego, przy jednoczesnych spadkach pozostałych dwóch firm.

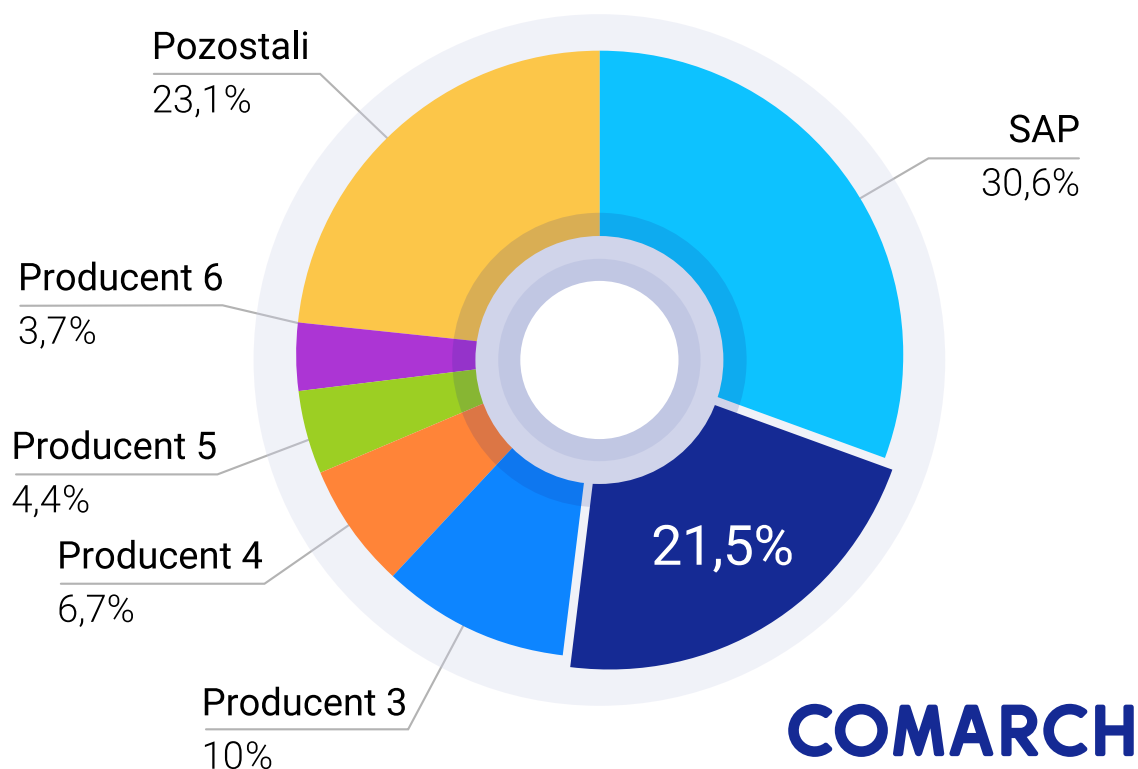

Źródło: Raport IDC „Custom Report: Poland Enterprise Application Software Market Analysis and 2020 Vendor Shares”





**Comarch ERP
– digitalizacja
procesów
biznesowych**

Oprogramowanie klasy ERP

Oprogramowanie klasy ERP to narzędzia do zarządzania zasobami i procesami w firmach. System ERP przy pomocy dedykowanych modułów pomaga zarządzać kluczowymi obszarami biznesowymi w przedsiębiorstwie. Obecnie system ERP to zazwyczaj zestaw wielu wyspecjalizowanych modułów i aplikacji (usług) stanowiących spójną całość. Rozwiązania IT dla firm takie jak systemy Comarch ERP są bardzo ważnym czynnikiem budowania przewagi konkurencyjnej.

Comarch posiada unikalne wśród producentów ERP forum, pozwalające na wymianę wiedzy pomiędzy użytkownikami rozwiązań Comarch ERP, zainteresowanymi ich zakupem, pracownikami i Partnerami Comarch ERP.

Społeczność Comarch ERP to przestrzeń służąca wyjaśnianiu wątpliwości, zasięgania wiedzy i zgłaszania pomysłów na usprawnienia systemów.



Podział produktów ze względu na wielkość firmy

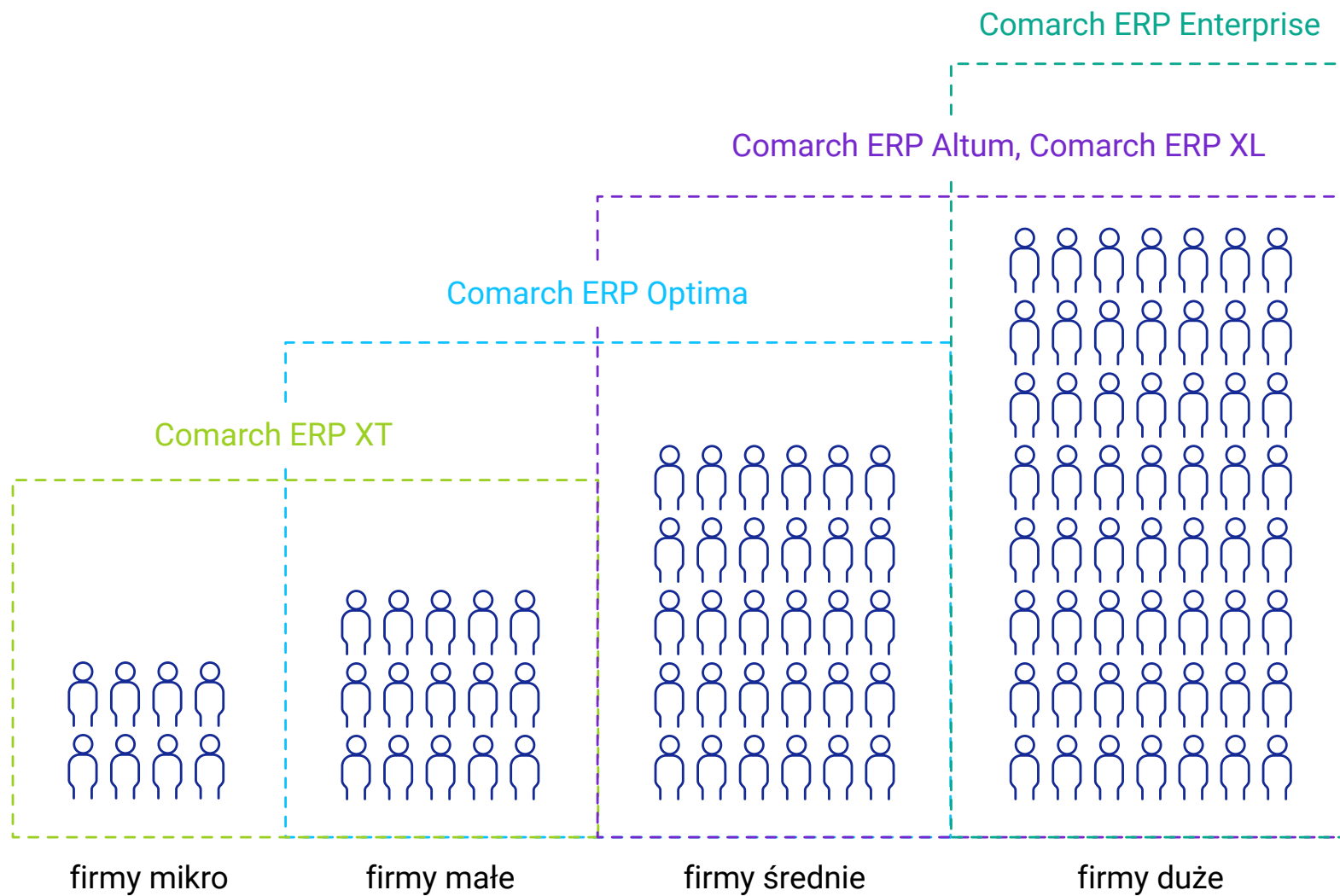

Robotyzacja – korzyści z zaprogramowanej automatyzacji procesów

Jeszcze niedawno wydawało się, że robotyzacja jest dostępna wyłącznie dla dużych organizacji biznesowych. W dobie postępującej digitalizacji roboty software'owe dostępne są już praktycznie dla każdej firmy na każdym etapie jej rozwoju. Robotyzacja bardzo często idzie w parze z **Uczeniem Maszynowym** (ML – Machine Learning) oraz **Sztuczną Inteligencją** (AI – Artificial Intelligence), które znacznie wspierają jej działanie.

Oto korzyści, jakie niesie robotyzacja procesów w firmie:

- praktycznie całkowite wyeliminowanie tzw. „błędu ludzkiego”
- odciążenie pracowników od powtarzalnych procesów
- wzrost wydajności i efektywności powierzonych robotom zadań
- wielozadaniowość i praca 24h na dobę
- optymalizacja procesów
- odzyskanie zasobów ludzkich poprzez eliminację powtarzalnych zadań
- praca na dużej ilości dokumentów/ procesów jednocześnie
- redukcja kosztów.

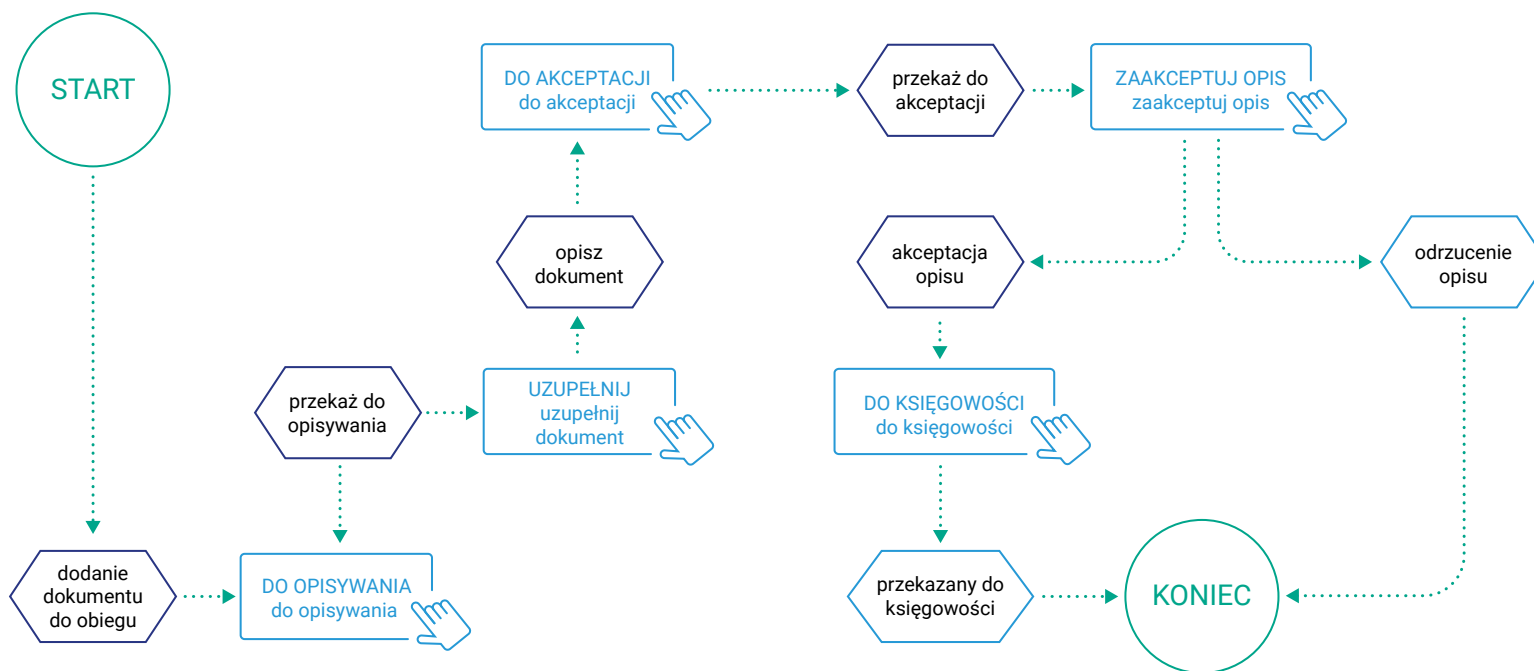



Opis systemów ERP

Comarch Moje BR

Comarch MOJE BR to bezpłatny program do fakturowania i komunikacji z Twoim biurem rachunkowym. Program obsługiwany jest poprzez aplikacje instalowane na smartfonach z systemami Android i iOS. Dzięki przejrzystemu pulpitowi aplikacji wystarczy jeden rzut oka, aby użytkownik wiedział wszystko o aktualnych płatnościach swojej firmy. Dokumenty kosztowe dodaje się do programu, robiąc zdjęcia faktur.

Darmowa aplikacja do wystawiania faktur przeznaczona jest dla najmniejszych firm i dla samozatrudnionych, potrzebujących mobilnego narzędzia do fakturowania i wprowadzania dokumentów kosztowych.

Aplikacja pozwala na:

- **szybkie wystawianie** faktur sprzedaży
- **dotawiania dokumentów kosztowych**, robiąc im zdjęcie poprzez usługę Comarch OCR
- **podgląd aktualnego stanu zobowiązań** dzięki wymianie danych z Biurem Rachunkowym
- **szybki dostęp do Biura Rachunkowego** dzięki wbudowanemu komunikatorowi.

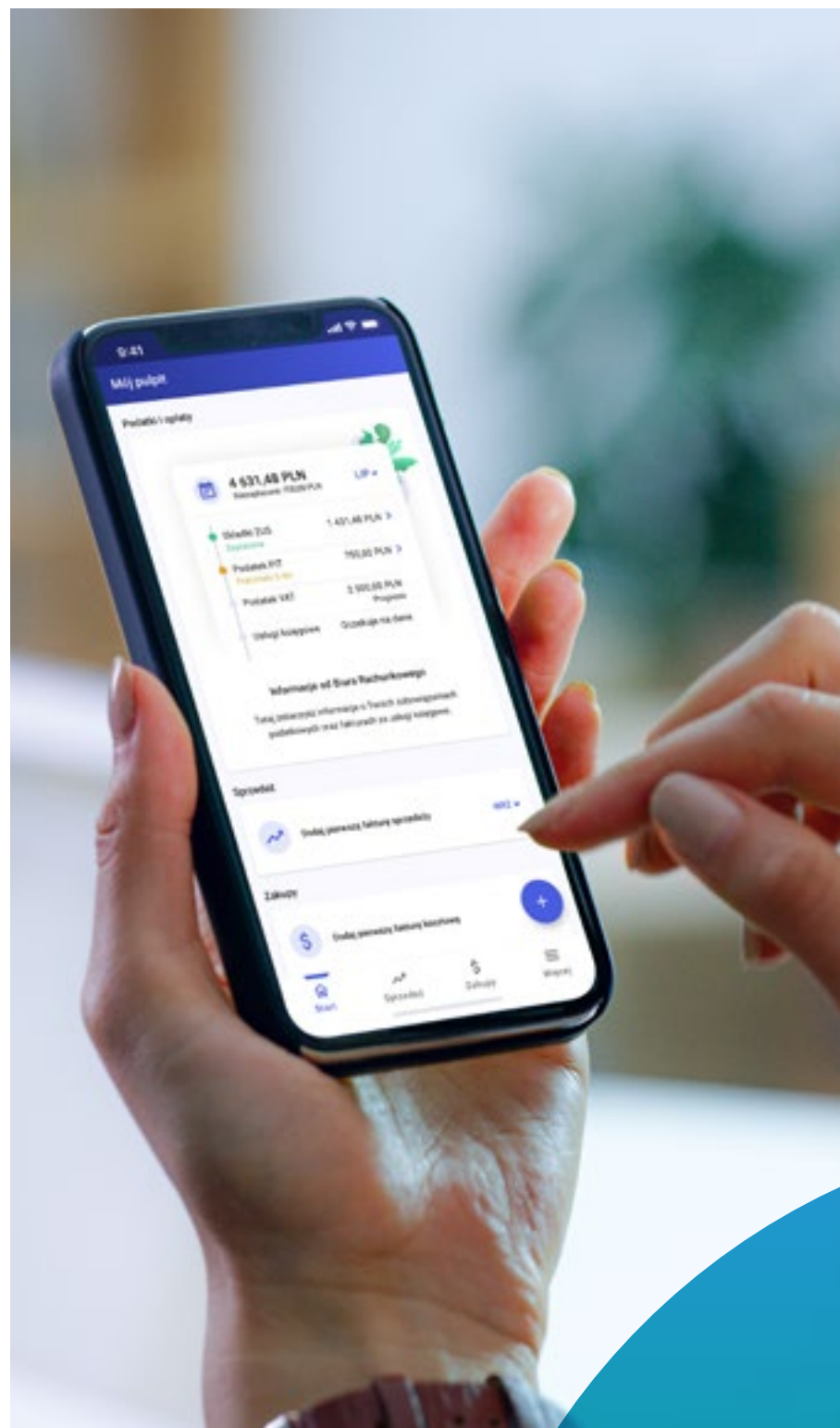

Wyróżniki:

- **bezpłatna** aplikacja mobilna
- **dwukierunkowa wymiana danych** z biurem rachunkowym.

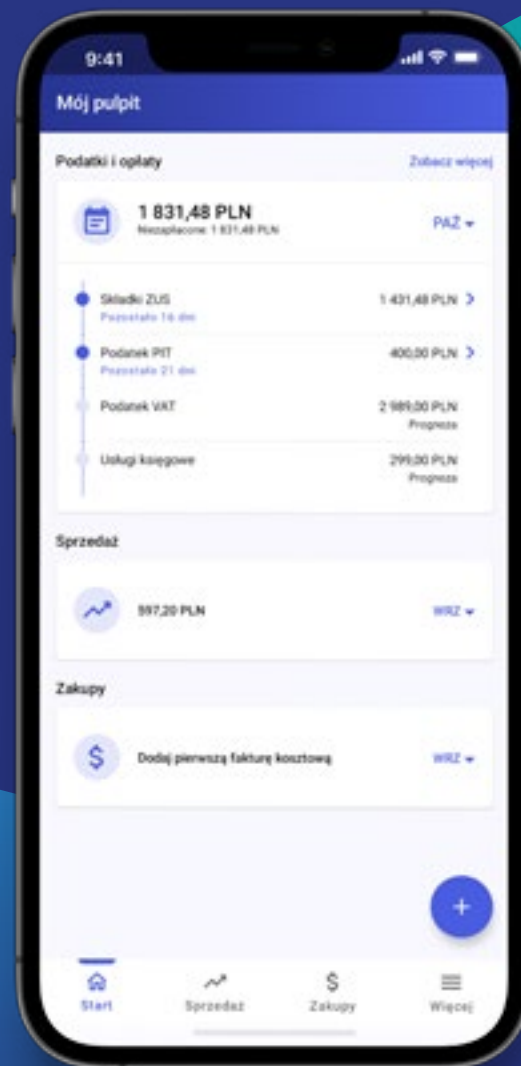

Model licencjonowania: SaaS.

Interfejs: polski.

Dostępność: dostępny w Polsce.

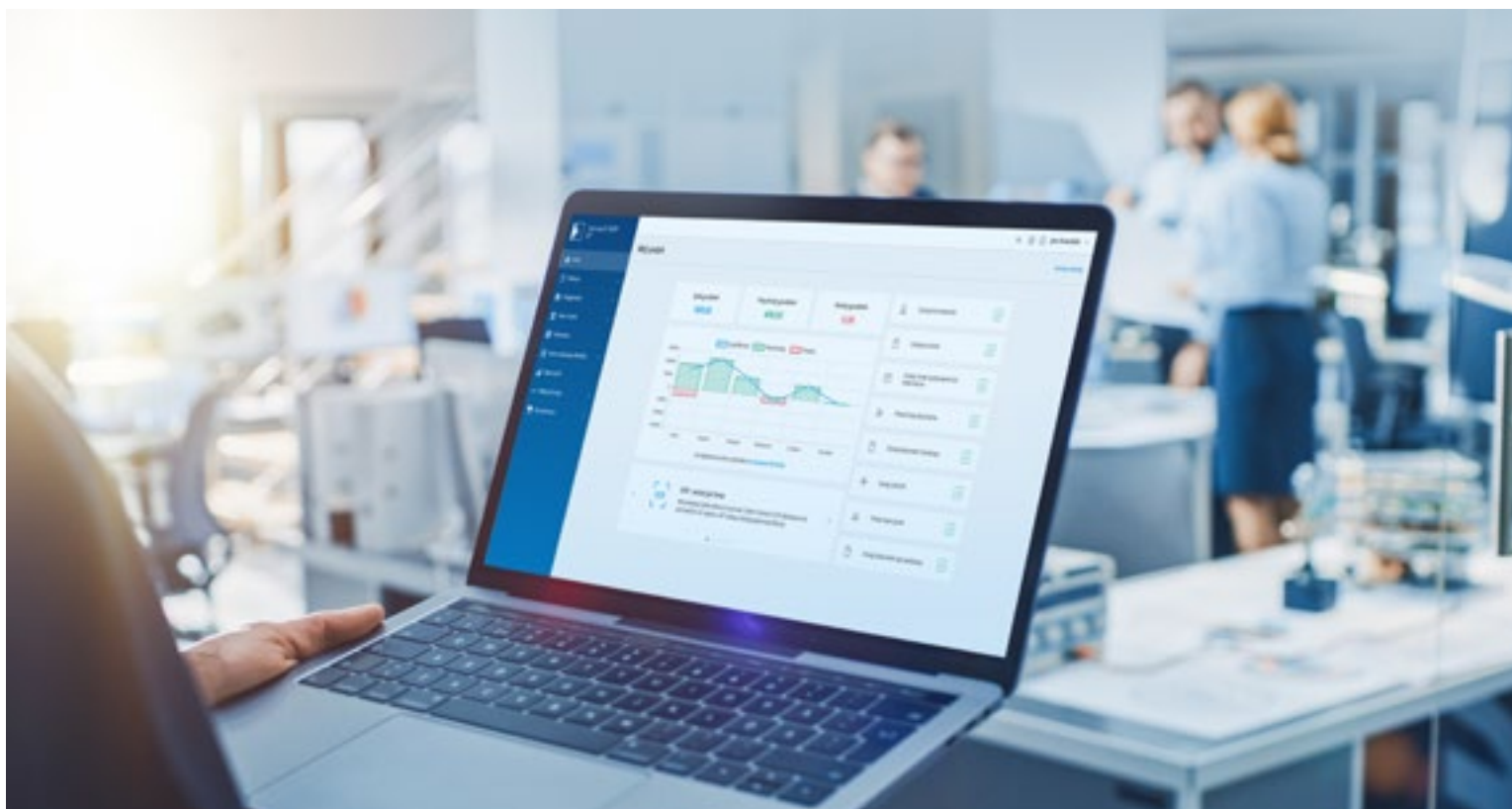

Comarch ERP XT

Comarch ERP XT to system do prowadzenia firmy dedykowany najmniejszym przedsiębiorcom. Podstawowe moduły umożliwiają zarówno fakturowanie, jak i prowadzenie magazynu, a także obsługę księgową firmy. Przedsiębiorcy korzystający z programu Comarch ERP XT mają do wyboru prowadzenie księgowości na zasadach Księgi Przychodów i Rozchodów lub pełnej Księgowości Kontowej.

Interfejs programu został zaprojektowany z myślą o prostocie korzystania i w oparciu o ergonomiczny panel umożliwiający swobodną pracę nawet na ekranie telefonu. Ponieważ Comarch ERP XT jest systemem modułowym,

użytkownik aplikacji ma swobodny wybór w zakresie korzystania i zakupu najbardziej potrzebnych funkcjonalności. Wśród dostępnych modułów znajdują się:

- **Faktury** – podstawowy moduł, w którym wystawienie dowolnego rodzaju faktury zajmie mniej niż 10 sekund! Każdy nowy kontrahent uzupełniany jest automatycznie już po podaniu numer NIP (dzięki integracji z bazą GUS), a za pomocą jednego kliknięcia można wysłać gotową fakturę do klienta, bądź biura rachunkowego.
- **Magazyn** – stworzony z myślą o przedsiębiorcach, umożliwiający automatyczne przeprowadzenie inwen-

taryzacji oraz spisu z natury, a także pozwalający włączyć kontrolę stanów magazynowych dla produktów.

- **Kasa i Bank** – oprócz podstawowych funkcjonalności związanych z raportami kasowymi i bankowymi, umożliwiającą również swobodną wymianę danych z bankiem (eksport i import przelewów) za pomocą usługi webservice.
- **Raporty BI** – pozwalające na szybki wgląd do szczegółowych raportów dotyczących swojej firmy. Dzięki dużej elastyczności narzędzia, to użytkownik decyduje o tym, co chce analizować, w jakim zakresie czasowym oraz jak bardzo dokładnie przedstawione mają być jego dane.
- **Księga podatkowa** – czyli podstawowa forma prowadzenia ewidencji księgowej dla większości małych działalności gospodarczych. Moduł pozwalający na automatyzację wielu powtarzalnych czynności oraz dający użytkownikowi gwarancję ciągłej zgodności z przepisami.
- **Księga handlowa** – przeznaczona dla podmiotów rozliczających się na zasadach tzw. pełnej księgowości. W odróżnieniu od wielu innych dostępnych na rynku programów, zostały wdrożone wszelkie możliwe ułatwienia w zakresie swobodnej pracy na księgach handlowych. Użytkownik ma również możliwość wyboru samodzielnej księgowości lub też współpracy z dowolnym biurem rachunkowym.

W Comarch ERP XT istnieje również możliwość wykorzystania dodatkowych modułów i integracji z innymi rozwiązaniami Comarchu:

- **Moduł POS** – pełna obsługa sprzedaży detalicznej w sklepie stacjonarnym; moduł na urządzenia mobilne z bezprzewodowym połączeniem z drukarkami fiskalnymi oraz terminalami płatniczymi.



**COMARCH
ERP XT**



Model licencjonowania: SaaS.

Interfejs: polski, angielski, francuski, niemiecki.

Dostępność: dostępny w Polsce, we Francji i Niemczech.

- **Comarch e-Sklep i Comarch e-Sale** – pełna obsługa sprzedaży poprzez kanał e-commerce.
- **Comarch OCR** – możliwość wczytywania dokumentów kosztowych poprzez wskazanie skanów tych dokumentów lub wykonanie zdjęcia tych dokumentów.
- **Comarch Analizy BI POINT** – intuicyjne narzędzie do analizowania danych firmy.

Wyróżniki:

- **ponad 90 tys.** zarejestrowanych użytkowników
- **program w pełni chmurowy**, dostępny 24h/dobę z dowolnego komputera przez przeglądarkę internetową oraz przez natywne aplikacje mobilne na platformy iOS i Android
- **zawsze aktualny z przepisami**
- **nowoczesny i ergonomiczny** interfejs użytkownika.

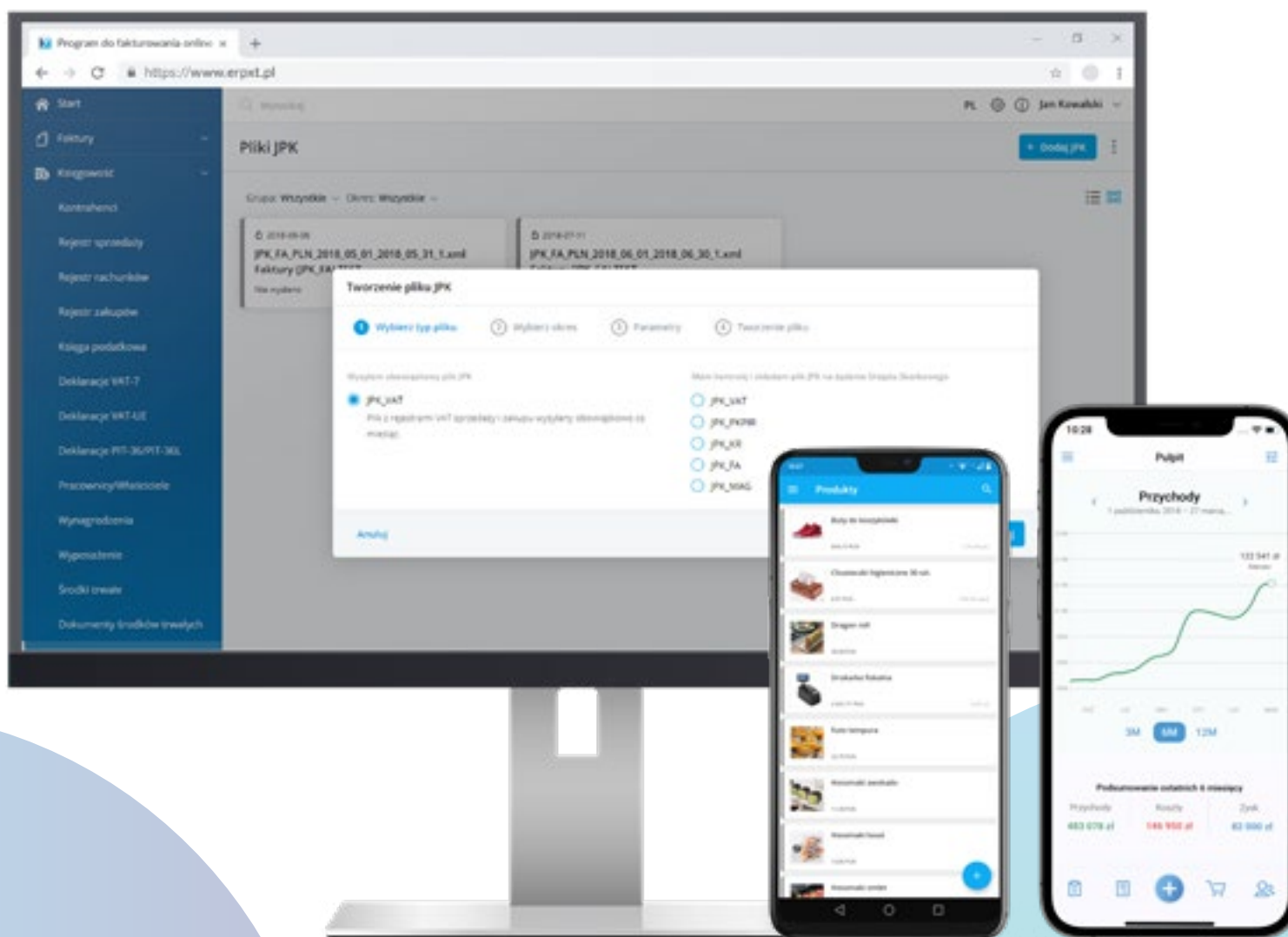



Comarch ERP Optima

Comarch ERP Optima to rozwiązanie dedykowane małym i średnim firmom handlowym i usługowym. Ponadto dzięki wbudowanym rozwiązaniom branżowym program przeznaczony jest również dla biur rachunkowych i doradców podatkowych oraz firm prowadzących sprzedaż przez internet. Program z sukcesem wykorzystywany jest również przez jednostki budżetowe oraz placówki służby zdrowia. Wzorcowy klient to firma zatrudniająca kilku pracowników (1–5 stanowisk komputerowych).

Z programem Comarch ERP Optima zaoszczędzisz swój czas i pieniądze, zyskasz nowych klientów, będziesz miał dostęp do szczegółowych analiz dotyczących Twojej firmy. Comarch ERP Optima to program składający się z mo-

dułów, dzięki czemu bardzo łatwo można go rozbudować. Pełna integracja modułów i jedna baza danych sprawiają, że dane wprowadzane są do systemu tylko raz!

Najważniejsze obszary funkcyjne systemu Comarch ERP Optima można podzielić na trzy obszary:

Handel i usługi:

Faktury – gwarantuje łatwe wystawianie dokumentów handlowych takich jak faktury, paragony, korekty itp. Dodatkowymi atutami są cennik z dowolną liczbą cen, możliwość wyliczenia wielowymiarowych rabatów oraz fiskalizacja paragonów i faktur.

Handel – stworzony do pomocy w fakturowaniu oraz obsłudze magazynu. Automatyzacja tworzenia dokumentów

handlowo-magazynowych usprawnia prace firmy. Rozszerzona wersja Handel Plus daje m.in. możliwość szczegółowego opisywania dostaw za pomocą cech. Dzięki współpracy z Comarch Mobile, aplikacji przeznaczonej dla urządzeń przenośnych, sprzedaż prowadzona poza firmą jest znacznie efektywniejsza.

Detal – specjalnie zaprojektowana aplikacja obsługująca szybką sprzedaż detaliczną. Jest ściśle powiązana z Comarch ERP Optima i ma na celu maksymalne uproszczenie pracy sprzedawców. Łatwa obsługa, współpraca z ekranami dotykowymi oraz niezwykle czytelny interfejs czynią z Comarch ERP Optima Detal doskonałe narzędzie do pracy w każdym sklepie.

Serwis – dedykowany firmom zajmującym się działalnością serwisową. Umożliwia on m.in.: obsługę zleceń firm serwisowych, harmonogramowanie zadań, automatyczne fakturowanie zleceń czy też rejestrowanie urządzeń serwisowanych.

Księgowość i obsługa kadr

Księga podatkowa – obejmuje łatwą obsługę księgową firmy oraz rozliczenia z Urzędem Skarbowym na podstawie Ewidencji ryczałtowej lub Księgi Przychodów i Rozchodów. Moduł jest zawsze zgodny z aktualnymi przepisami.

Księga handlowa – moduł pozwalający na obsługę pełnej księgowości zgodnie z Ustawą o Rachunkowości. Jego podstawowym atutem jest usprawnienie pracy dzięki automatyzacji procesu księgowania, ewidencjonowania VAT-u oraz możliwości wydruków i przesyłania elektronicznych deklaracji.

Płace i kadry – umożliwia firmie prowadzenie pełnej obsługi kadrowo-płacowej. Moduł ten zapewnia pracę zawsze zgodną z aktualnymi przepisami oraz współpracuje z programem Płatnik, nalicza i drukuje deklaracje podatkowe, wylicza składki i tworzy deklaracje ZUS, zapewnia obsługę korekt list płac, umożliwia wysyłkę e-Deklaracji do ZUS.

Środki trwałe – pozwala na prowadzenie ewidencji środków trwałych oraz wartości niematerialnych i prawnych. Moduł pozwala m.in. na tworzenie planów amortyzacji, automatyczne księgowanie odpisów amortyzacyjnych, rejestrowanie historii środka trwałego.

Biuro rachunkowe – centralne miejsce pracy każdego biura rachunkowego. Jest to panel wspierający codzienną pracę, dzięki któremu można seryjnie rozliczać obsługiwanych klientów, organizować prace w biurze, kontrolować czas pracy nad dokumentami.

Kasa/Bank – niezbędny element w każdej firmie, umożliwiający ewidencje wszystkich wydatków i wpływów. Dostarcza informacje o stanie środków pieniężnych oraz zapewnia prowadzenie rozrachunków, planowanie płatności, kontrole płynności finansowej przedsiębiorstwa czy współpracę z bankowością elektroniczną. Dodatkowo Kasa/Bank Plus daje możliwość rozliczania delegacji, wprowadzania i rozliczania krajowych podróży służbowych w walucie systemowej.

Zarządzanie

CRM – zarządzanie relacjami z klientami oraz zadaniami pracowników związanymi z obsługą klienta. Moduł umożliwia prowadzenie firmowej skrzynki poczty elektronicznej,

wysyłkę SMS, automatyczną windykację należności oraz tworzenie i zarządzanie ofertami. CRM pozwala również na łatwą obsługę faktur cyklicznych.

Pulpit menadżera – narzędzie prawdziwego człowieka biznesu. Moduł zapewnia: dostęp do informacji o firmie poprzez internet; stały dostęp do informacji o przychodach, kosztach, rozliczeniach czy podatkach; gotowe analizy i raporty o obrotach, zobowiązaniach, należnościach; bezpieczeństwo prezentowanych informacji z urządzeń mobilnych. Korzystając z urządzeń typu tablet lub smartfon, kadra zarządzająca zyskuje dostęp do raportów i analiz z każdego miejsca i o każdej porze.



COMARCH
ERP Optima

Modele licencjonowania: tradycyjny oraz w chmurze.

Interfejs: polski, angielski.

Dostępność: dostępny w Polsce.

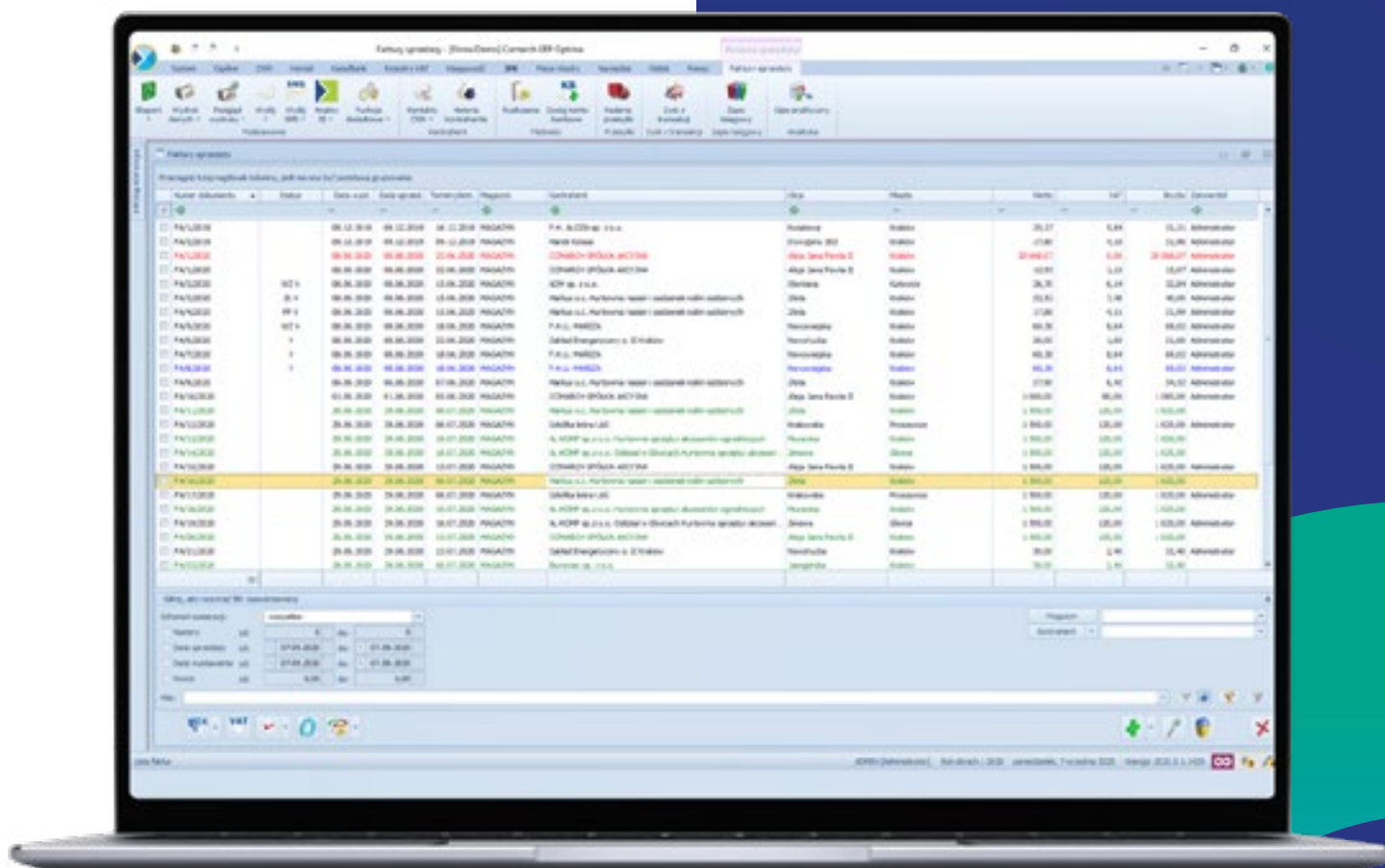

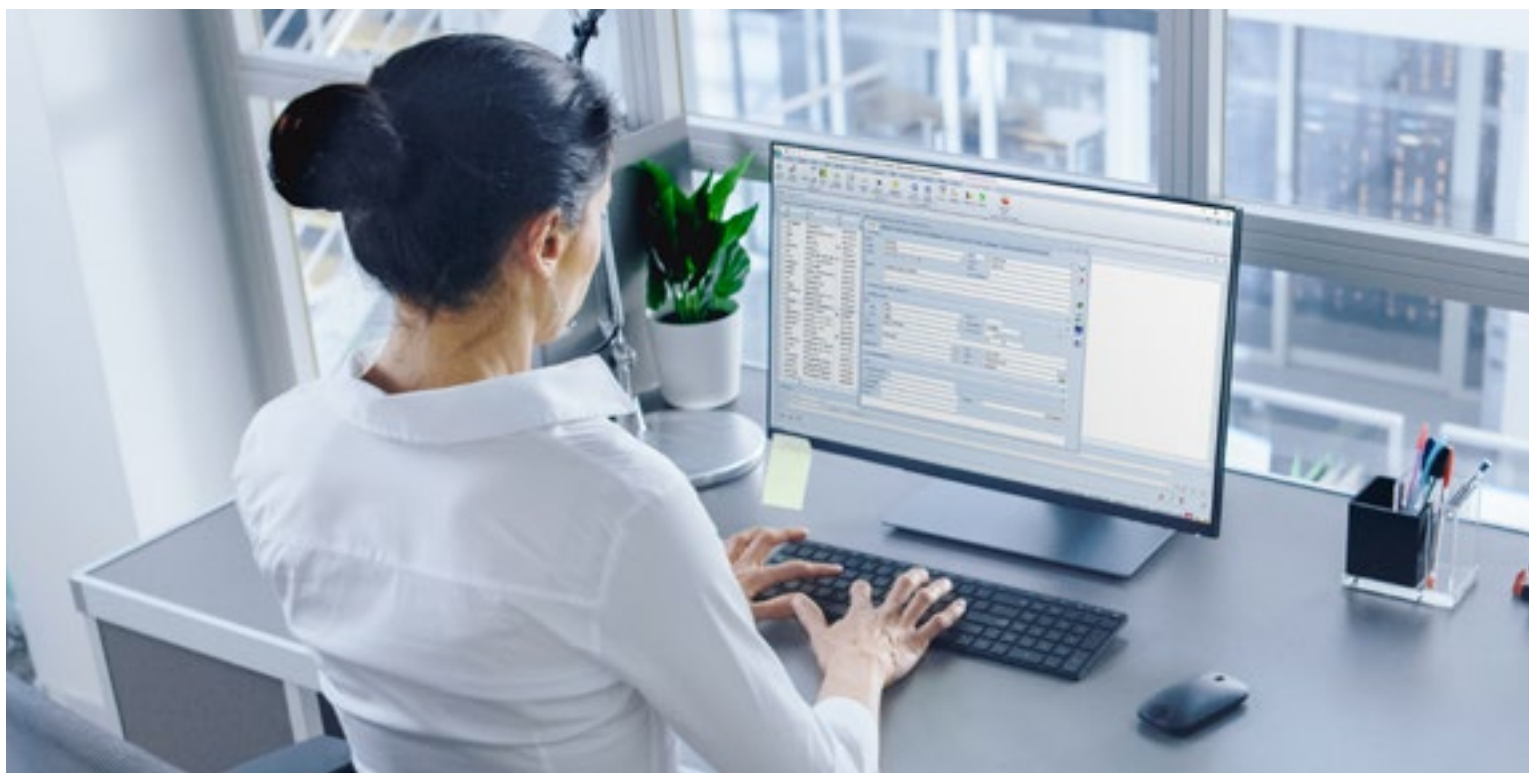

Analizy BI – w każdej firmie decyzje muszą być podejmowane szybko i precyzyjnie. Moduł Analizy Business Intelligence zapewnia dostęp do ponad 150 najpotrzebniejszych raportów i analiz z każdego obszaru działalności firmy: handlu, logistyki, księgowości, kadr, płac i innych. Ponadto umożliwia błyskawiczne stworzenie dowolnej analizy na podstawie gromadzonych w programie danych. Analizy przedstawione są w postaci prostych i zrozumiałych wykresów graficznych oraz tabel, które można dowolnie modyfikować.

Obieg dokumentów – masz dość bałaganu związanego z papierologią? Obieg dokumentów jest właśnie dla Ciebie! Ten moduł pozwala na gromadzenie oraz łatwe katalogowanie każdego rodzaju dokumentów Twojej firmy (skany, zdjęcia, pliki Word, Excel i inne). Dodatkowo moż-

na swobodnie wyszukiwać potrzebne dokumenty oraz definiować proces obiegu dokumentów wedle własnych potrzeb.

Wyróżniki:

- **ponad 70 tys. Klientów** z różnych branż i sektorów rynku
- wysoka **ergonomia** i **nowoczesny** interfejs
- **kompleksowość** – pełna gama zintegrowanych narzędzi (mobile, e-commerce, backup, BI)
- **integracja z biurami rachunkowymi** i funkcje dedykowane dla biur rachunkowych
- **integracja z serwisami rządowymi** (GUS) i bankowymi (NBP, home banking)
- **zgodność z przepisami.**

Comarch ERP XL

Comarch ERP XL to od lat najchętniej wybierany system klasy ERP w Polsce, z którego korzysta kilka tysięcy firm z różnych branż, a 400 firm rocznie decyduje się na jego wdrożenie do zarządzania głównymi procesami biznesowymi. Rozwiązanie spełnia specyficzne wymagania przedsiębiorstw produkcyjnych, a także firm handlowych oraz zajmujących się działalnością usługowo-serwisową. Dzięki rozbudowanej funkcjonalności narzędzie obejmuje każdy obszar działalności firmy.



Modele licencjonowania: tradycyjny oraz w chmurze.

Interfejs: polski, angielski.

Dostępność: dostępny w Polsce.

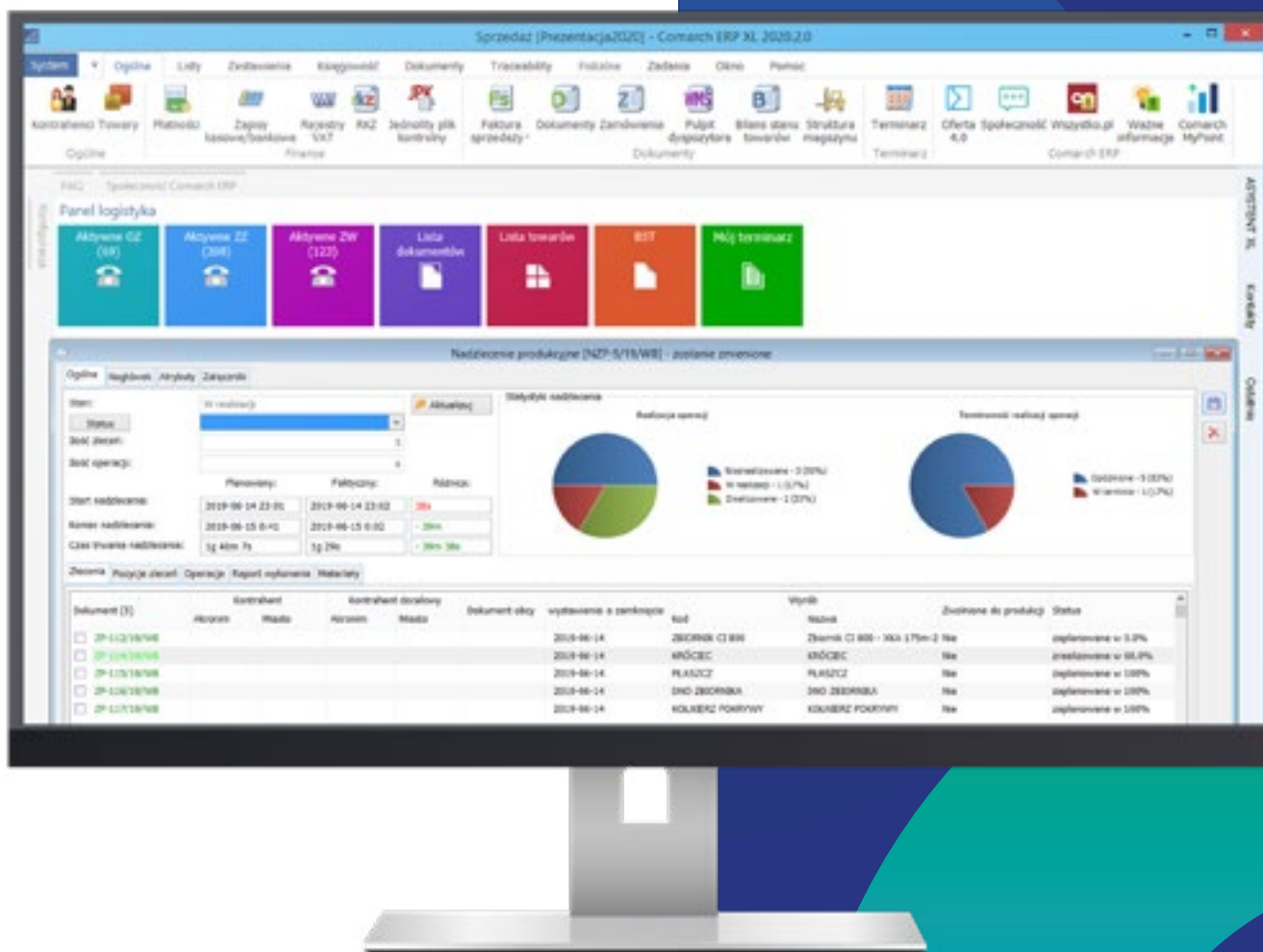

Comarch ERP XL

Oto najważniejsze **obszary funkcjonalne Comarch ERP XL**, a zarazem wyróżniki systemu:

- **Sprzedaż** – skuteczne wsparcie zadań sprzedażowych i okołosprzedażowych, od zarządzania cenami i promocjami, poprzez realizację transakcji, po obsługę reklamacyjną
- **Zakupy** – planowanie odpowiedniego poziomu zapasów i obsługa procesów związanych z dostarczeniem niezbędnych artykułów do przedsiębiorstwa
- **Logistyka** – organizacja wysyłek do klienta oraz rozliczanie kosztów związanych z przywozem artykułów i dostarczeniem ich do odbiorców
- **Produkcja** – obsługa obszaru związanego z planowaniem, realizacją oraz rozliczaniem produkcji, zarówno jednostkowej, jak i seryjnej
- **Serwis** – kompleksowe zarządzanie zleceniami serwisowymi oraz parkiem maszynowym
- **CRM** – ewidencja kontaktów, zarządzanie zadaniami i wizytami handlowymi oraz pomoc w planowaniu i realizacji kampanii do klientów
- **BI (Business Intelligence)** – wsparcie w podejmowaniu decyzji poprzez zarządzanie obiegiem informacji z każdego obszaru firmy z wykorzystaniem intuicyjnych narzędzi raportowych
- **DMS** – automatyzacja powtarzalnych działań i schematów postępowania oraz zarządzanie wewnętrznym obiegiem dokumentów
- **Mobilność** – realizacja procesów sprzedażowych, magazynowych oraz zarządczych z wykorzystaniem urządzeń przenośnych
- **Księgowość** – usprawnienie obowiązkowej ewidencji zdarzeń gospodarczych oraz dostarczenie kompleksowej informacji zarządczej
- **HR** – pełne wsparcie procesów kadrowo-płacowych bez względu na formę zatrudnienia
- **Środki trwałe** – skuteczne zarządzanie środkami trwałymi, wartościami niematerialnymi i prawnymi oraz wyposażeniem
- **Projekty** – obsługa całego procesu zarządzania budżetem projektów realizowanych przez przedsiębiorstwo.



Proponowane rozwiązanie jest oparte na następujących filarach biznesowych oraz technologicznych, które powodują, że korzystając z Comarch ERP XL masz dostęp do **narzędzia gwarantującego uzyskiwanie przewagi konkurencyjnej w wielu aspektach prowadzenia biznesu:**

- **Artificial Intelligence** – wykorzystanie mechanizmów sztucznej inteligencji, czyli danych i algorytmów. Do zwiększenia ergonomii oprogramowania i jego użyteczności, a także do automatyzacji procesów w obszarze realizowania codziennych czynności oraz przyspieszenia czy sugerowania odpowiednich decyzji.
- **BPM (Business Process Management)** – modelowanie procesów biznesowych w celu ustalenia ścieżek postępowania w poszczególnych sytuacjach, informowania użytkowników o konieczności wykonania określonej czynności oraz automatycznej realizacji operacji w miejscach, gdzie zachodzi powtarzalny, niewymagający udziału pracowników scenariusz.
- **Machine learning** – dostęp do systemu wyposażonego w technologię uczącą się na podstawie przeszłych oraz teraźniejszych danych, by udoskonalić przyszłe działania.
- **Internet of Things (Internet Rzeczy)** – zapewnienie inteligentnego zarządzania parkiem maszynowym poprzez automatyczny przepływ informacji pomiędzy maszynami, czujnikami, sensorami a systemem ERP w celu szybkiej rejestracji procesu produkcyjnego, przewidywania awarii (*predictive maintenance*), czy ulepszenia oraz personalizacji wytwarzanych produktów.
- **Omnichannel** – budowanie spójnych doświadczeń zakupowych dla klienta niezależnie od stosowanego kanału sprzedaży w Comarch ERP.

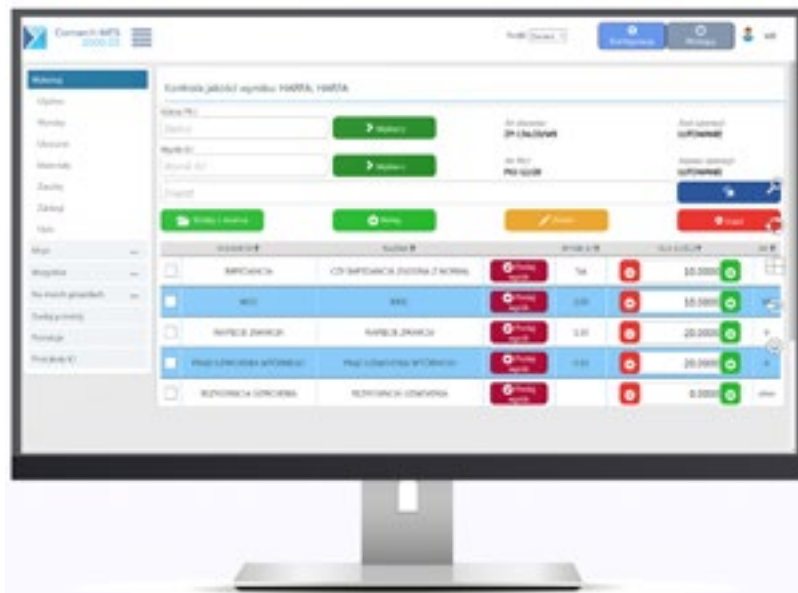

- **Backup** – bezpieczny i wydajny proces backupu bazy danych systemu oraz możliwość archiwizacji, synchronizacji i udostępniania dowolnych danych firmowych.
- **Otwartość** – otwarta architektura systemu Comarch ERP umożliwiająca integracje z zewnętrznymi systemami informatycznymi oraz urządzeniami fizycznymi (maszyny, wagi, drukarki itp.) i schematów postępowania oraz zarządzanie wewnętrznym obiegiem dokumentów.

Comarch ERP XL to system w pełni skalowalny – zapewnia wydajną pracę zarówno w przypadku instalacji dla kilkunastu użytkowników, jak i wdrożeń na kilkaset stanowisk. Potwierdzeniem są nie tylko przykłady Klientów, ale także testy wydajności prowadzone wspólnie z IBM, symulujące pracę jednoczesną ponad 500 użytkowników.



Comarch MES

Wykrycie błędów - Długość

Wzrost	Waga	Temperatura	Ciężar
180	75	36.6	75
185	80	36.8	80
190	85	37.0	85
195	90	37.2	90
200	95	37.4	95

Wykrycie błędów - Długość

Wzrost	Waga	Temperatura	Ciepota
180	75	36.6	36.6
185	80	36.8	36.8
190	85	37.0	37.0
195	90	37.2	37.2
200	95	37.4	37.4

Comarch ERP Enterprise

Comarch ERP Enterprise (CEE) to chmurowe, w całości dostępne przez przeglądarkę internetową, zintegrowane oprogramowanie do zarządzania firmą. Jest to system klasy ERP 4.0 rozwijany z myślą o dużych przedsiębiorstwach, ze szczególnym uwzględnieniem potrzeb firm produkcyjnych i handlowych.



Modele licencjonowania: tradycyjny, mix, SaaS.

Interfejs: polski, angielski, niemiecki, francuski, włoski.

Dostępność: głównie w Polsce, Niemczech, Francji, we Włoszech, ale też na całym świecie.

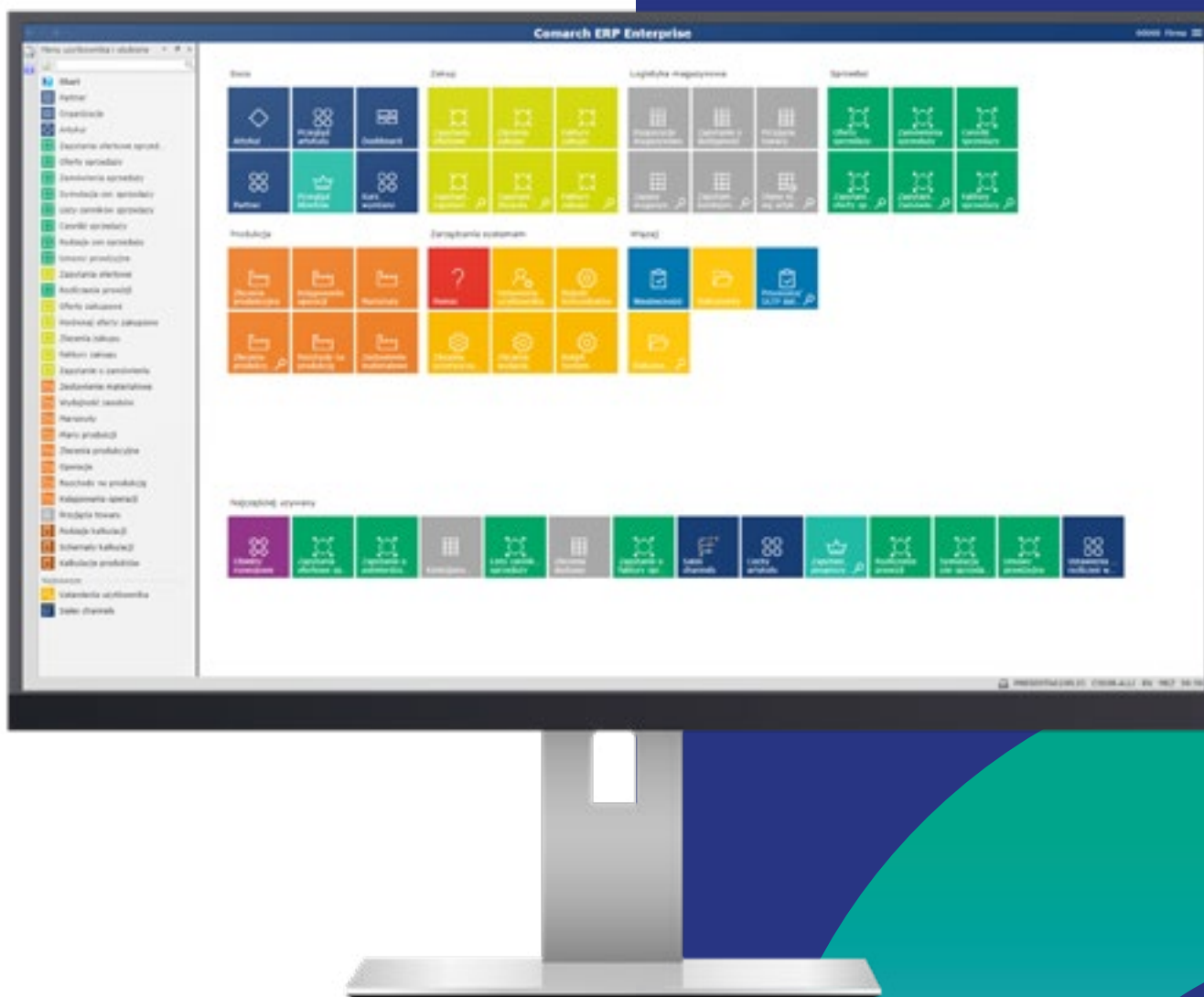

Comarch ERP Enterprise

Rozwiązanie pozwala na łatwe zarządzanie wielospółkową i wielozakładową strukturą organizacyjną, posiada bardzo wysoką wydajność i skalowalność, działa na różnych platformach bazodanowych oraz na wszystkich systemach operacyjnych.

Otwarta architektura CEE pozwala na integrację własnych modułów i aplikacji, które mogą stanowić rozszerzenie obecnych, na przykład o specyficzne dla danej branży. Z kolei za spójność danych i łatwość integracji z rozwiązaniami zewnętrznymi odpowiada m.in. silnik integracji usług biznesowych (BIS).

Dzięki rozbudowanej funkcjonalności narzędzie obejmuje każdy obszar działalności firmy:

- **Handel i dystrybucja** – realizacja zamówień i gwarancja szybkiej dostawy dzięki kontroli i automatyzacji procesu sprzedaży.
- **Sprzedaż Omnichannel** – całościowe podejście do obsługi klientów i możliwość dołączenia do dowolnych kanałów sprzedażowych, rozwiązań dla stanowisk kasowych czy rozwiązań mobilnych.
- **Produkcja** – kompleksowe rozwiązanie do zarządzania produkcją wielowariantową, procesową, dyskretną, opartą na numeracji serii i partii – również w formie mieszanej.
- **Planowanie MRP** – krótko-, średnio- i długofalowe planowanie zapotrzebowania materiałowego (MRP) oraz użycia zasobów.

- **Gospodarka magazynowa** – elastyczna logistyka magazynowa procesów od przyjęcia towaru poprzez wszystkie etapy produkcji lub składowania, kompletację aż do wydania towaru, z uwzględnieniem transportu.
- **Serwis i utrzymanie ruchu** – wsparcie dla utrzymania własnego parku maszyn, serwisowanie i konserwacja urządzeń z własnej produkcji i na zlecenie producenta.
- **Księgowość i finanse** – obsługa hierarchicznych struktur organizacyjnych z możliwością ich odwzorowania oraz realizacją wewnętrznych rozliczeń.
- **Controlling** – moduł dostarczający mechanizmy pozwalających wdrożyć w przedsiębiorstwie model rachunkowości zarządczej.
- **Zarządzanie procesami (workflow)** – sprawna i zaawansowana automatyzacja procesów w całym przedsiębiorstwie dzięki wbudowanemu silnikowi zarządzania procesami (workflow).
- **Zarządzanie projektami** – łatwy nadzór i rozliczanie projektów klienckich i wewnątrzfirmowych.

Wyróżniki:

- **20 lat doświadczenia** na rynku niemieckim i **ponad 10 lat rozwoju** systemu w Polsce w coraz szerszym zakresie
- liczne wdrożenia **międzynarodowe**
- **system klasy ERP 4.0** o wysokiej wydajności i skalowalności
- łatwe zarządzanie **wielofirmową** i **wielozakładową** strukturą organizacyjną
- możliwość działania **na różnych platformach bazodanowych i systemach operacyjnych**
- **wysoka konfigurowalność** oraz możliwość dostosowania interfejsu do indywidualnych potrzeb
- **otwarta architektura**
- **webowy interfejs** dostępny przez przeglądarkę internetową
- kompleksowa obsługa **sprzedaży wielokanałowej** dzięki realizacji strategii omnichannel
- integracja z **Comarch IoT Platform**
- integracja z rozwiązaniami **Comarch Retail POS, e-Sklep, BI, EDI, e-Sprawozdania, Mobile Sprzedaż, DMS, OCR**
- obsługa specyficznych wymagań i przepisów rynku **polskiego, niemieckiego, austriackiego, francuskiego i włoskiego.**

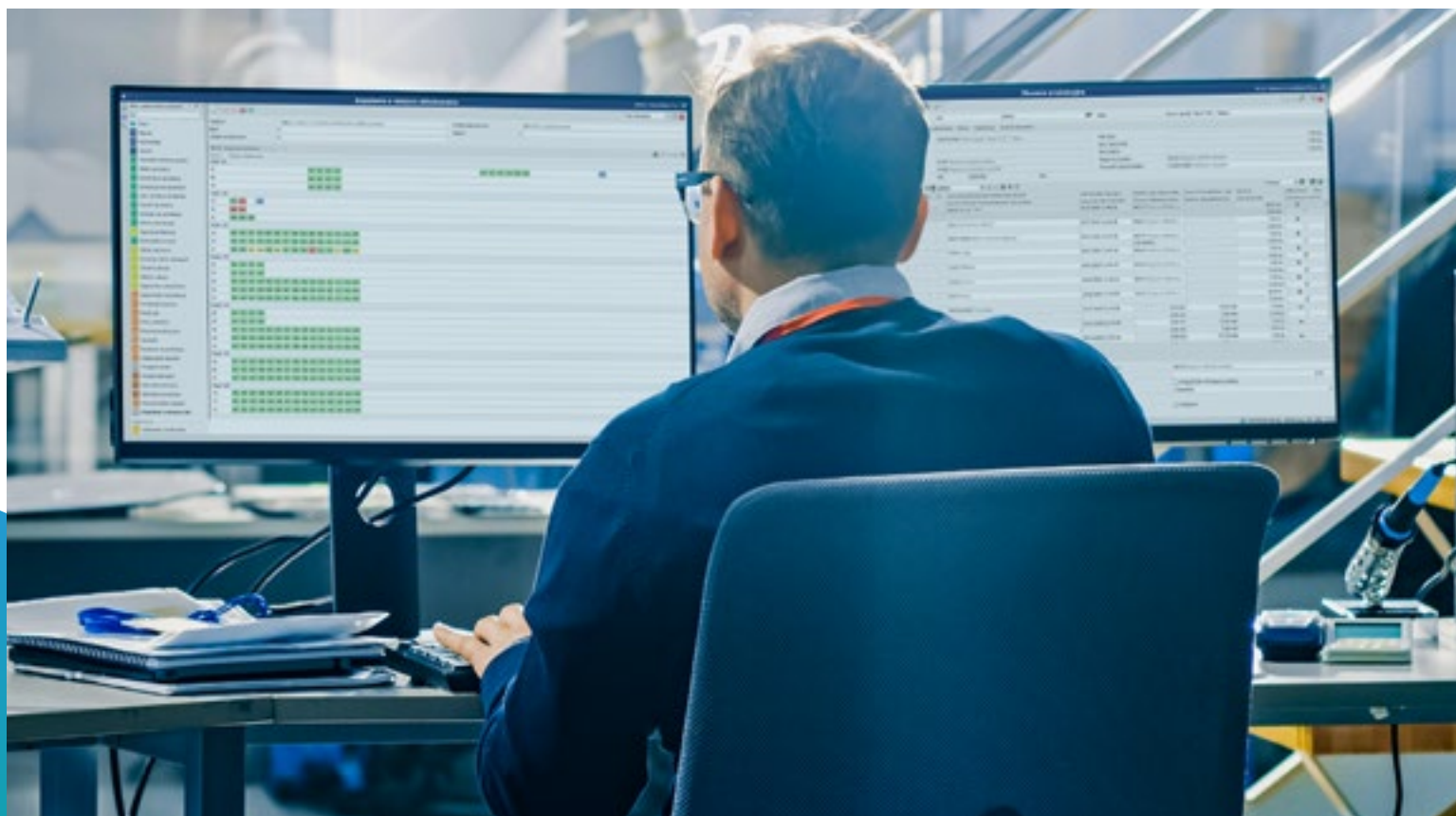





Dodatki

Comarch DMS

Comarch DMS to nowoczesne i elastyczne narzędzie do elektronicznej obsługi procesów biznesowych. System pozwala na digitalizację obszarów związanych z rejestracją, opisem, akceptacją i archiwizacją dokumentów (m.in. faktury, umowy), a także procesowaniem ważnych informacji wykraczających poza standardowy obieg dokumentów. **Wbudowany konfigurator pozwala na dowolne tworzenie i edycję istniejących procesów,** dzięki czemu

Comarch DMS może być wdrożony w firmie o każdej wielkości, działającej w każdej branży.

Wykorzystanie Comarch DMS zapewnia stały dostęp do dokumentów i procesów wraz z informacją o tym, gdzie i u kogo znajduje się dane zadanie, **przez co unikamy zaginionych dokumentów i przeterminowanych spraw.**

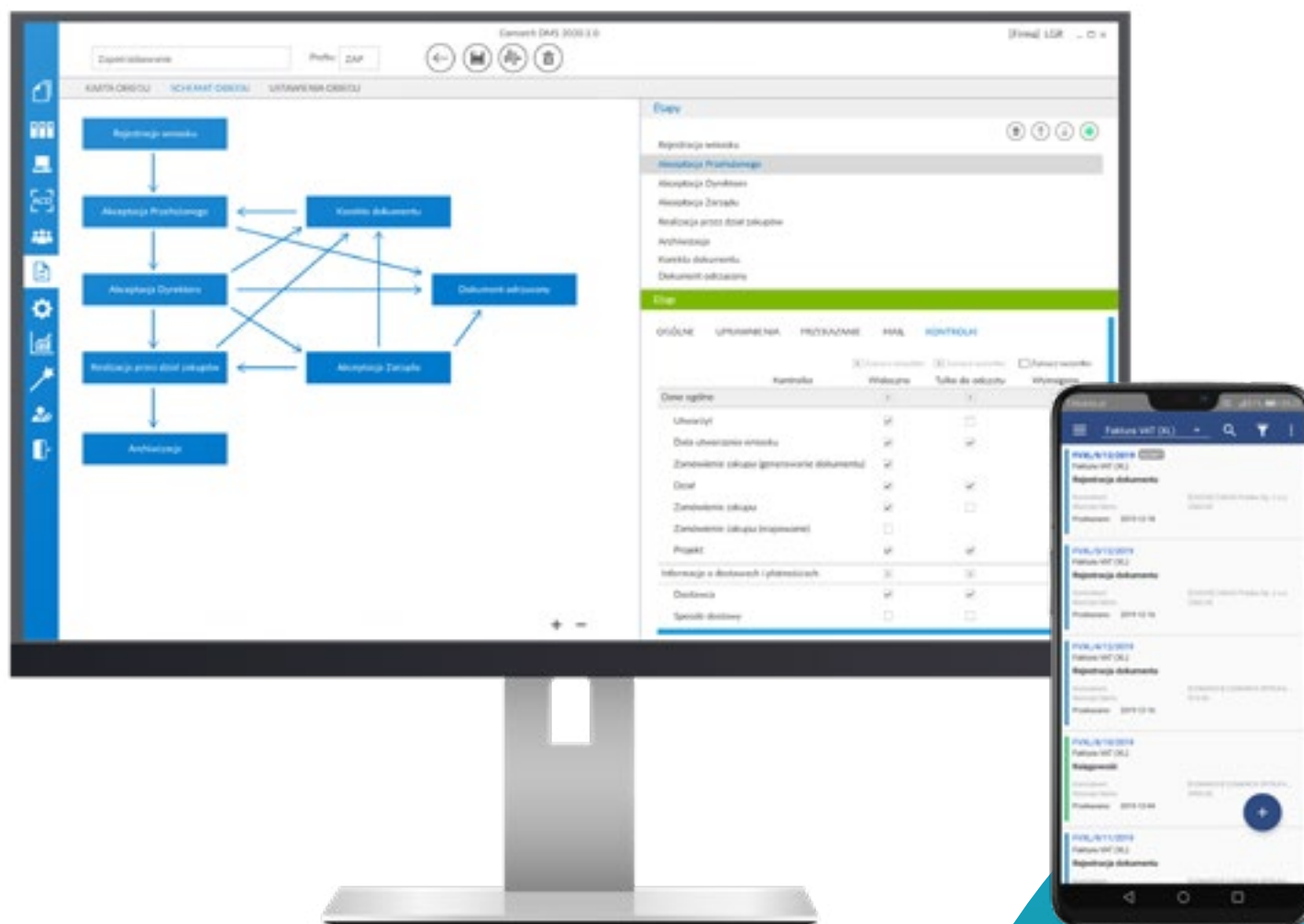

Wyróżniki:

- dostęp z dowolnego miejsca: **desktop, web, aplikacje na iOS i Android**
- **dowolna budowa** i modyfikacja procesów
- **nielimitowana ilość procesów** w systemie.
- **automatyczne tworzenie faktur** dzięki Comarch OCR
- **stały dostęp** do bieżących i archiwalnych dokumentów
- możliwość **podglądu skanów bezpośrednio w systemie**
- **pełna historia obiegu** wraz z komentarzami
- **wbudowana integracja** z systemami Comarch ERP
- powiadomienia **mobilne i mailowe**
- **automatyczne uzupełnianie i przekazywanie** dokumentów



Modele licencjonowania: tradycyjny i SaaS.

Współpracuje z Comarch ERP: XL, Optima, Altum i Enterprise.

Interfejs: polski, angielski, niemiecki i francuski.

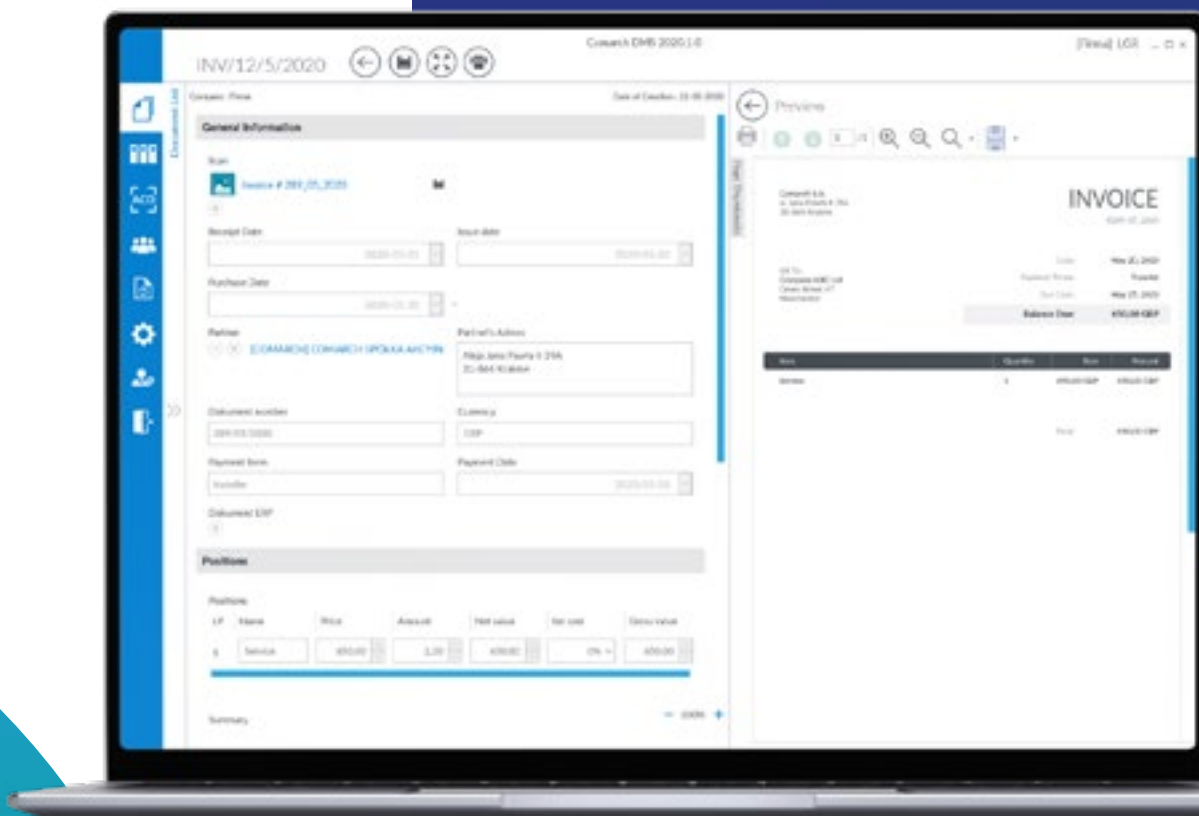
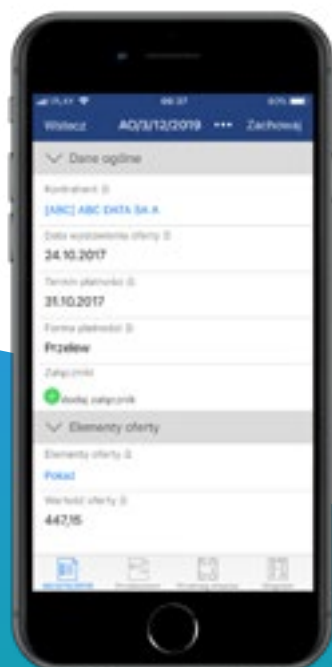

Comarch IBARD

Comarch IBARD to wielofunkcyjne narzędzie do backupu, przechowywania oraz współdzielenia danych w chmurze.

Umożliwia automatyczne wykonywanie backupu plików, folderów, baz danych, systemów ERP, lokalizacji sieciowych, a także kontaktów, SMS-ów czy kalendarza. Jedno konto można podzielić między wielu użytkowników, co daje szansę na wykonywanie automatycznych backupów danych zlokalizowanych na kilku urządzeniach.

Usługa dzięki funkcji udostępniania danych w obrębie firmy oraz w internecie pozwala na sprawniejszą komunikację i wymianę informacji. **Comarch IBARD zapewnia stały dostęp do wszystkich danych z każdego miejsca i urządzenia.** Umożliwia również dodawanie komenta-

rzy do dokumentów, system raportowania i powiadomień, co przekłada się na **efektywniejsze zarządzanie przedsiębiorstwem.**

Fundamentalną zaletą programu jest gwarancja bezpieczeństwa przechowywanych danych w Chmurze Comarch. Dane są objęte całkowitą ochroną dzięki szyfrowaniu połączenia przesyłu danych za pomocą algorytmu szyfrującego AES 256 bit, replikacji danych oraz przechowywania danych w nowoczesnym i certyfikowanym Comarch Data Center o najwyższych standardach bezpieczeństwa.

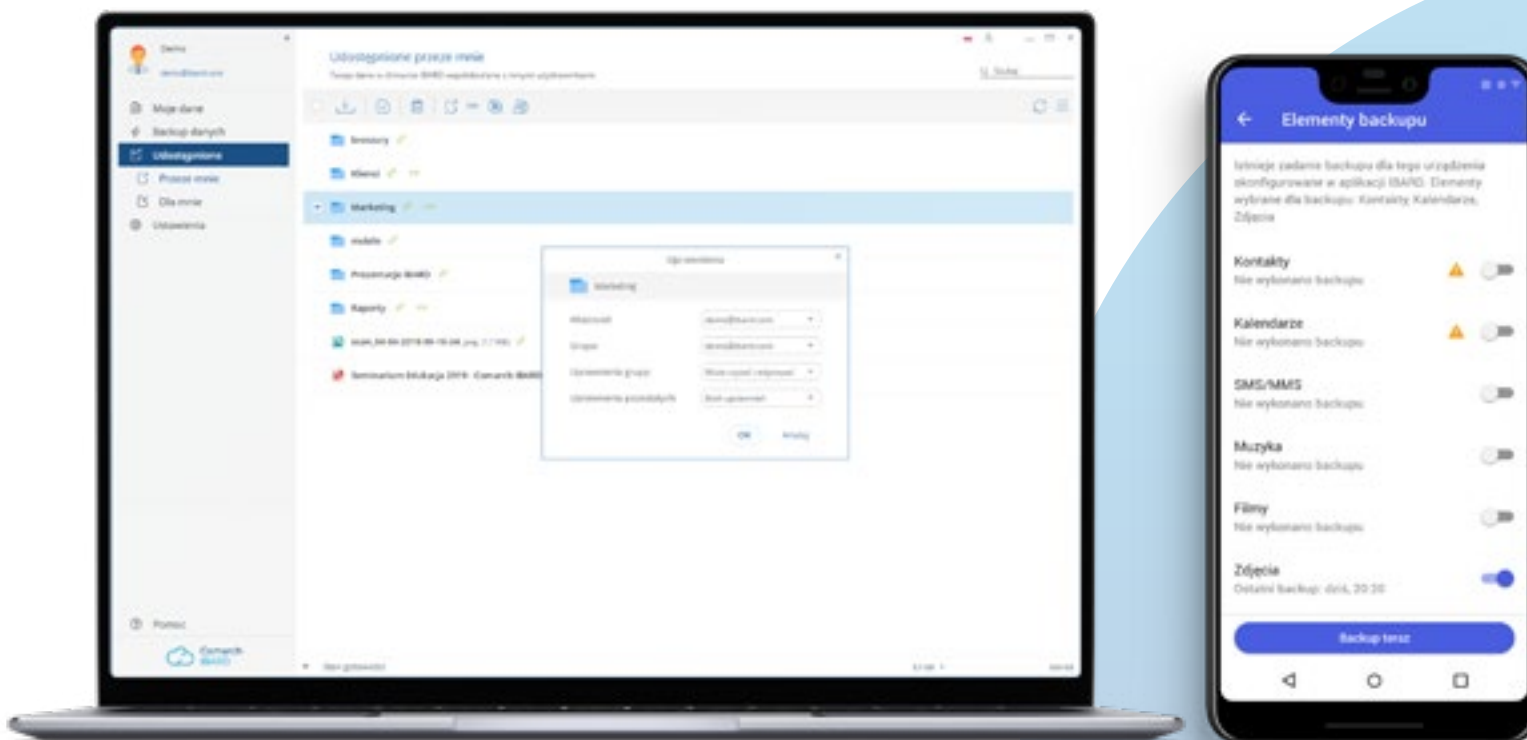



Modele licencjonowania: SaaS.

Współpracuje z: Comarch ERP Optima, Comarch ERP XL, Comarch ERP Altum, Comarch ERP Enterprise, umożliwiając automatyczny backup baz danych tych systemów w CDC.

Interfejs: polski, angielski, francuski, niemiecki, hiszpański.

Dostępność w: Polsce, Francji i Niemczech.

Ponad 230 tys. klientów w Polsce i Europie.

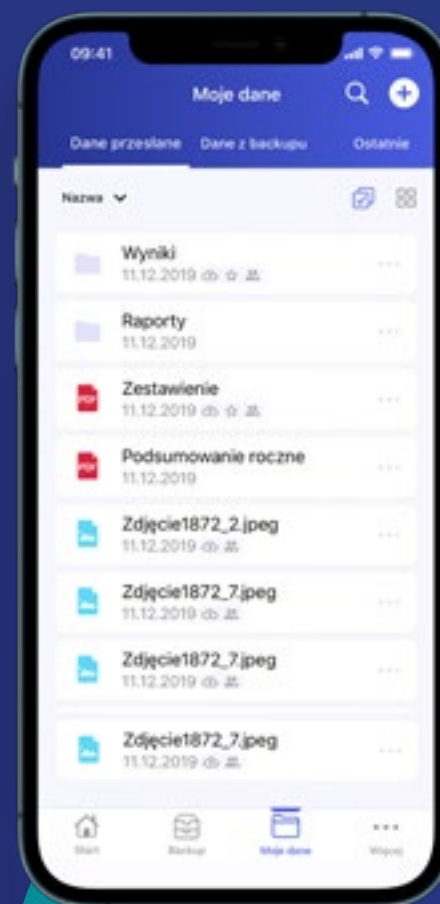

Comarch e-Sprawozdania

Comarch e-Sprawozdania to aplikacja, która umożliwia przygotowanie i zarządzanie elektronicznymi sprawozdaniami finansowymi, zgodnie z najnowszymi wytycznymi Ministerstwa Finansów dla takich podmiotów jak: jednostka duża, jednostka mała, jednostka mikro, organizacja pozarządowa, jednostka tworząca skonsolidowane sprawozdanie oraz emitent papierów wartościowych. Dane do generowania sprawozdań mogą być pobierane wprost z systemu Comarch ERP, z arkusza kalkulacyjnego, pliku JPK_KR lub ewentualnie mogą być wypełniane ręcznie. **Aplikacja pozwala na tworzenie sprawozdań w XML, które następnie mogą być wysyłane do KRS lub**

do Szefa KAS (do Szefa KAS bezpośrednio z aplikacji). Aplikacja posiada wbudowany mechanizm pozwalający na podpisanie sprawozdań kwalifikowanym podpisem elektronicznym bez wychodzenia z aplikacji. **Dodatkowo Comarch e-Sprawozdania umożliwia zaimportowanie oraz podpis innych dokumentów sprawozdawczych** (jak np. sprawozdanie z działalności w formacie PDF). Comarch e-Sprawozdania pełni również rolę narzędzia do czytania innych sprawozdań finansowych w formacie XML. Narzędzie to posiada również wbudowane dashboardy pozwalające na analizę kondycji finansowej przedsiębiorstwa.

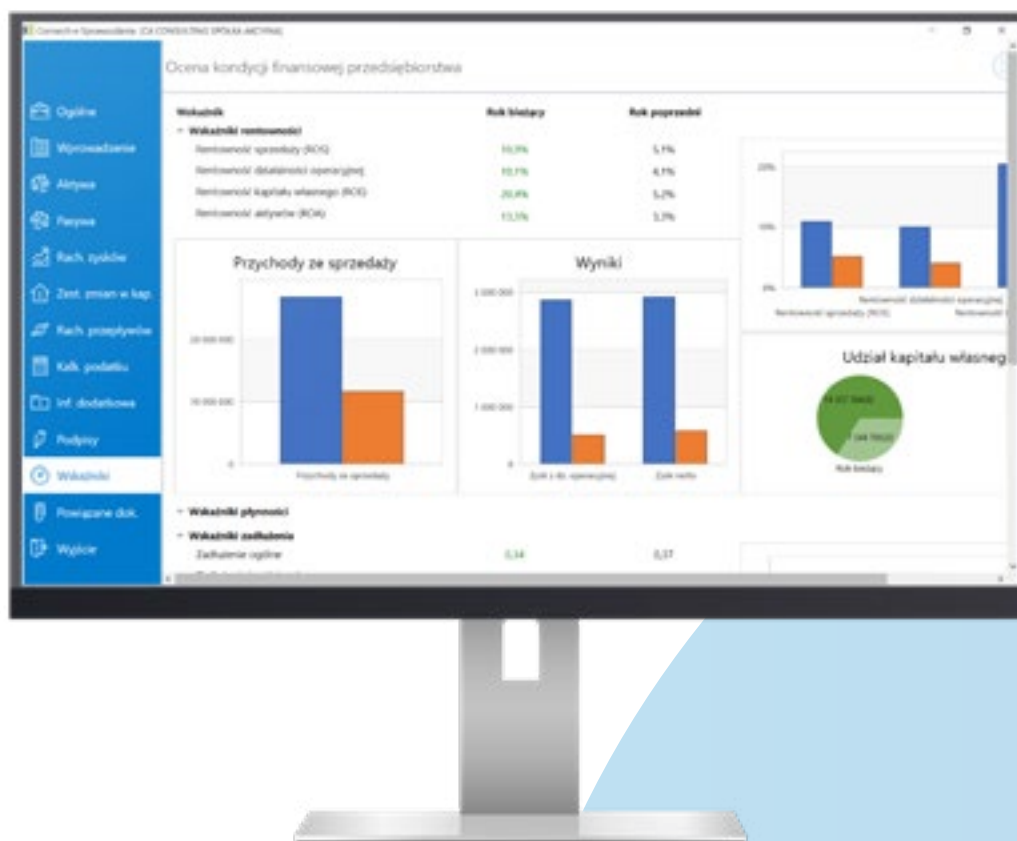

Pozostałe możliwości aplikacji Comarch e-Sprawozdania:

- **Wydruki w aplikacji** – dzięki nim sprawozdanie finansowe dla potrzeb wewnętrznych może przyjąć formę papierową lub PDF/DOC.
- Aplikacja zawiera dedykowany walidator, który sprawdzi **poprawność wygenerowanego sprawozdania** i natychmiast poinformuje użytkownika o ewentualnych błędach.
- **Dodawanie dowolnych załączników do aplikacji** (np. sprawozdanie z badania biegłego rewidenta, uchwała o podziale wyniku itd.).
- **Możliwość zapisania/przesyłania całego sprawozdania pomiędzy aplikacjami w nowym formacie pliku .cesf** (wraz z dokumentami powiązаныmi oraz ustawieniami konfiguracyjnymi).
- **Możliwość generowania sprawozdania finansowego w oparciu o rok poprzedni.**



COMARCH e-Sprawozdania

Modele licencjonowania: tradycyjny, mix, IaaS.

Współpracuje z: Comarch ERP Optima, Comarch ERP XL, Comarch ERP Altum, Comarch ERP Enterprise.

Interfejs: polski.

Dostępność: dostępny w Polsce.

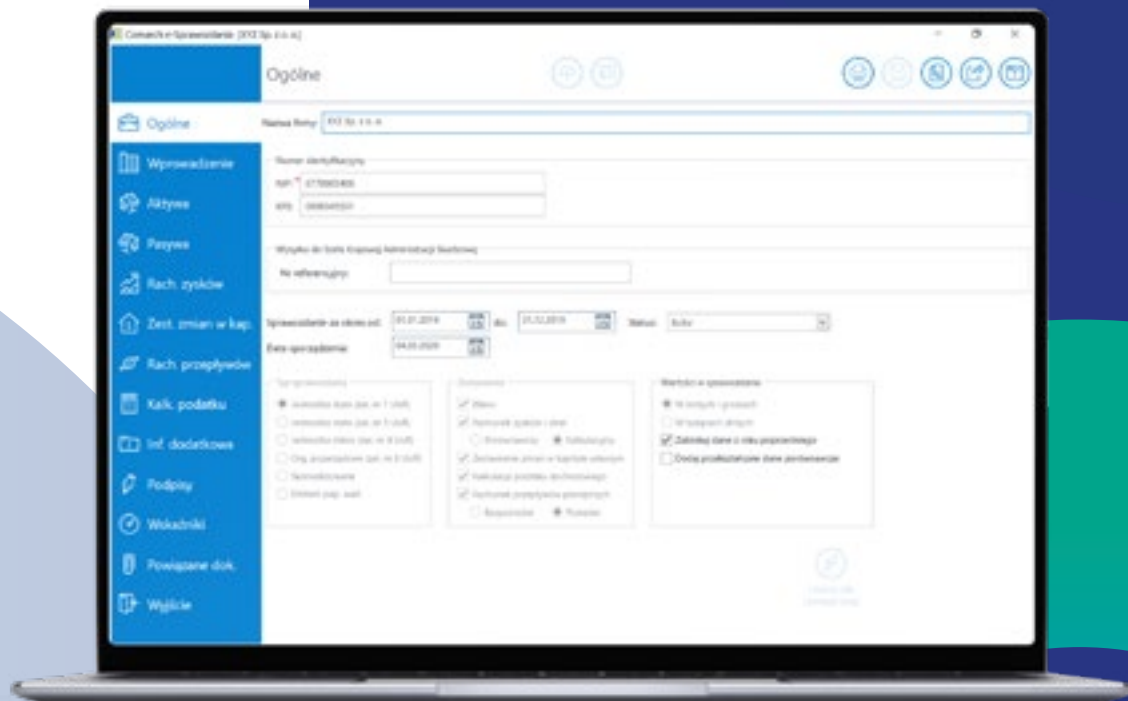

Comarch ESEF

Aplikacja Comarch ESEF została stworzona w celu wygodnego tworzenia rocznych raportów finansowych zgodnych z regulacją ESEF (European Single Electronic Format) w standardzie XBRL. Praca w Comarch ESEF jest możliwa w sześciu językach: polskim, angielskim, niemieckim, francuskim, hiszpańskim oraz włoskim. Narzędzie pozwala na proste zarządzanie taksonomią ESEF

z możliwością dodawania własnych znaczników taksonomii. Comarch ESEF charakteryzuje prosty i intuicyjny interfejs, a w skład najważniejszych funkcjonalności tego narzędzia wchodzi m.in. **możliwość importu raportu do aplikacji z pliku word, edycja wizualna sprawozdania czy „tagowanie” danych pozycjami z taksonomii ESEF/kontekstami.**

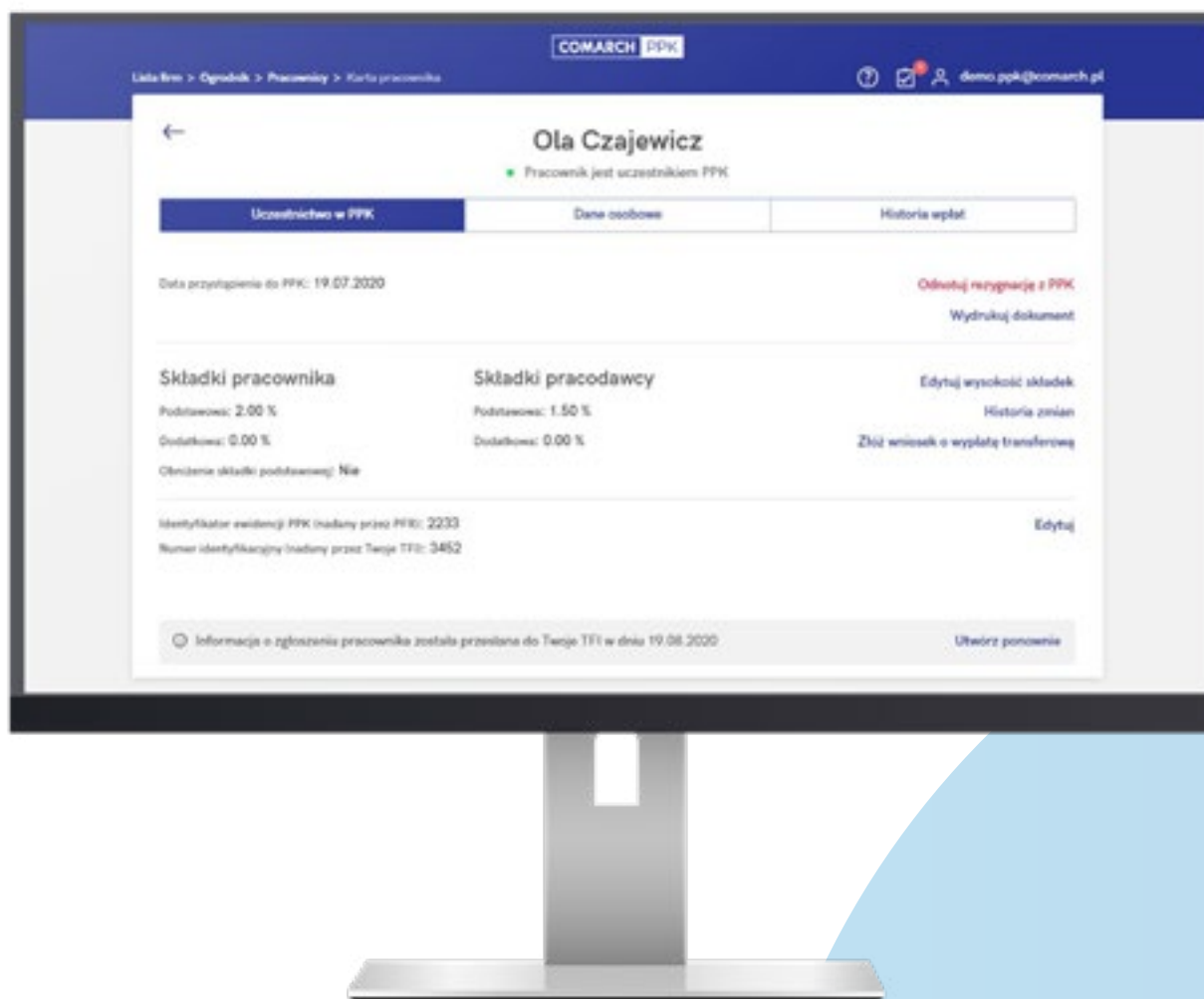

Aplikację można nabyć w dwóch wariantach:

- **W Chmurze Comarch**, która zapewnia bezpieczne przechowywanie raportów i bardzo prosty dostęp do narzędzia.
- **W wersji stacjonarnej**, która daje możliwość przechowywania raportów oraz samej aplikacji w środowisku informatycznym Klienta po prostej instalacji narzędzia.



Modele licencjonowania: SaaS i tradycyjny.

Interfejs: polski, angielski, niemiecki, francuski, hiszpański oraz włoski.

Dostępność: dostępny w Polsce, Niemczech, Francji, Hiszpanii, we Włoszech, ale też w całej Unii Europejskiej.

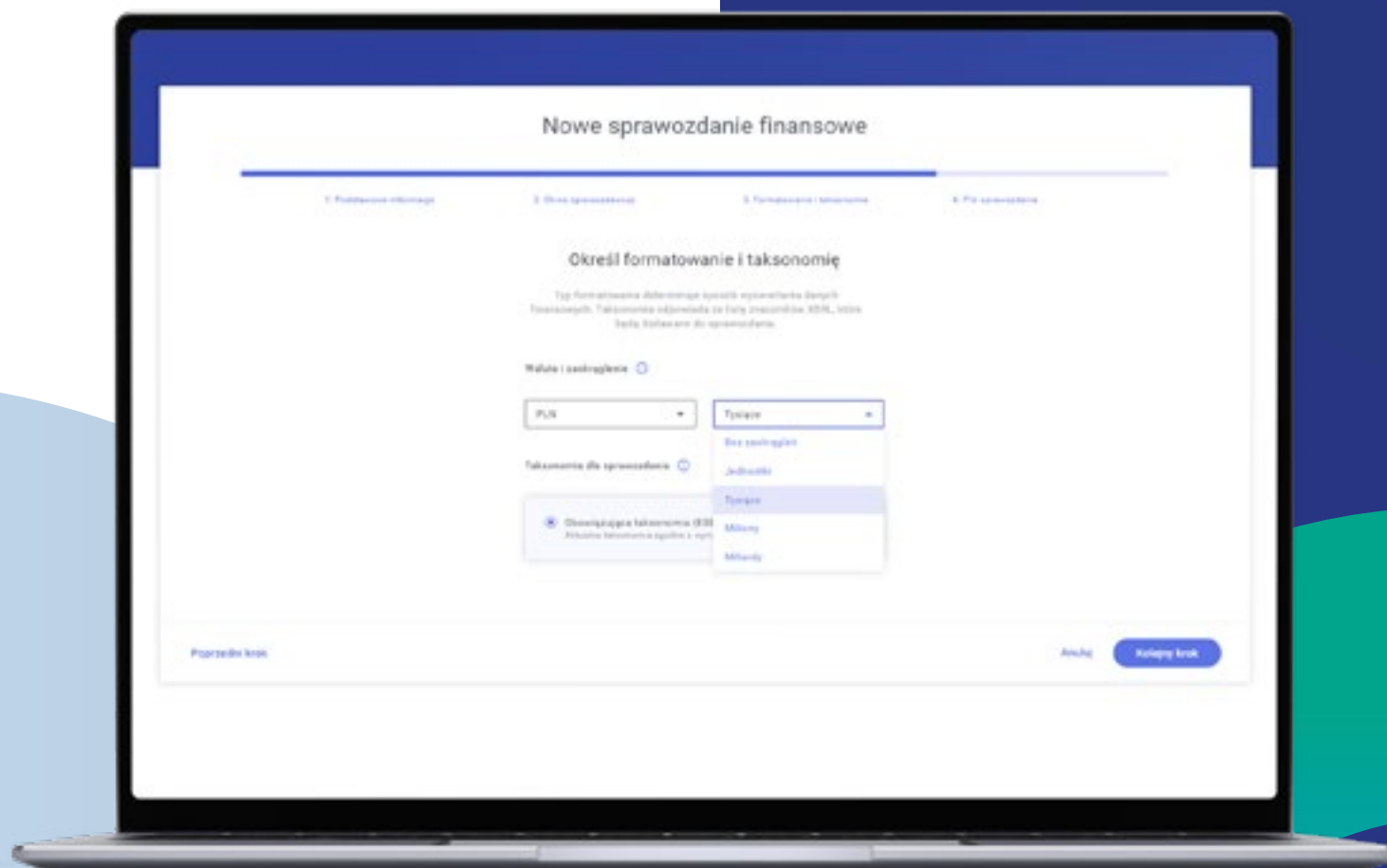

Comarch TNA

Comarch TNA (*Time and Attendance*) to **nowoczesny system do rejestracji oraz zarządzania czasem pracy, delegacjami, urlopami oraz innymi procesami związanymi z pracownikiem w firmie**. Czas pracy w systemie może być rejestrowany zarówno przy pomocy aplikacji mobilnej Comarch TNA poprzez zbliżenie telefonu do urządzenia Comarch Getaway, jak i przy pomocy kart zbliżeniowych RFID, które współpracują z urządzeniem Comarch Gateway Plus. Rozwiązanie może działać zarówno samodzielnie, jak i z systemami zewnętrznymi.

- Wygodna rejestracja czasu pracy **przez karty RFID, ręcznie oraz aplikacje mobilną**.
- Czytelne raportowanie pracy **w różnych układach czasowych** (dzień, tydzień, miesiąc...).
- Możliwość zgłaszania **delegacji, urlopów i innych zdarzeń** z poziomu aplikacji webowej oraz mobilnej.
- Rozbudowanie narzędzie do **tworzenia planów i grafików pracy dostosowanych do każdej branży** (nienormowany czas pracy, tryb zmianowy, zmiana nocna itp.).
- **Proste zarządzanie urlopami** z poziomu widoku kierownika wraz z automatycznymi przypomnieniami mailowymi.
- **Intuicyjny kanał komunikacji** pracownika z pracodawcą.

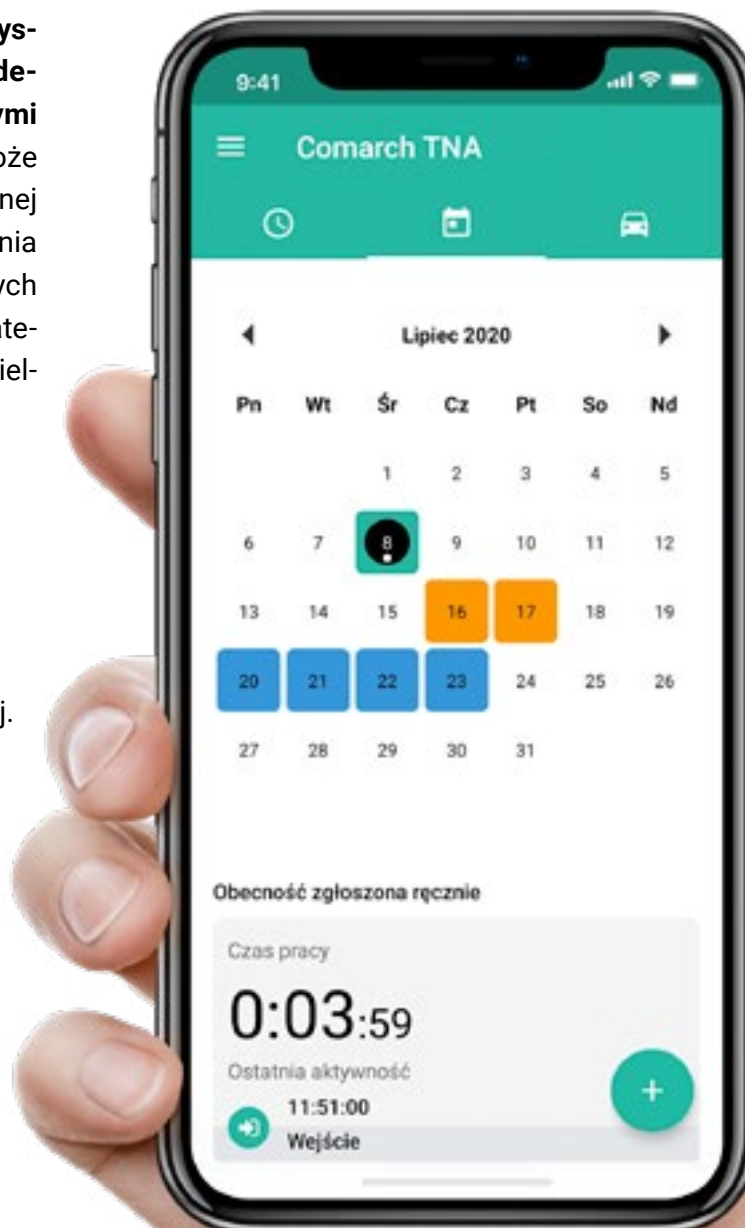

Wyróżniki:

- **oszczędność czasu** poprzez zautomatyzowanie prowadzenia rejestracji czasu pracy
- zwiększenie dyscypliny wśród pracowników, **przejrzyste raporty oraz poprawa efektywności**
- **zmniejszenie kosztów** obsługi pracowników
- **redukcja błędów** wynikających z ręcznego przekazywania informacji
- **łatwość użytkowania oraz instalacji** urządzeń RCP
- **możliwość integracji z modułem kadrowo-płacowym Comarch** oraz dowolnym systemem zewnętrznym



COMARCH
TNA

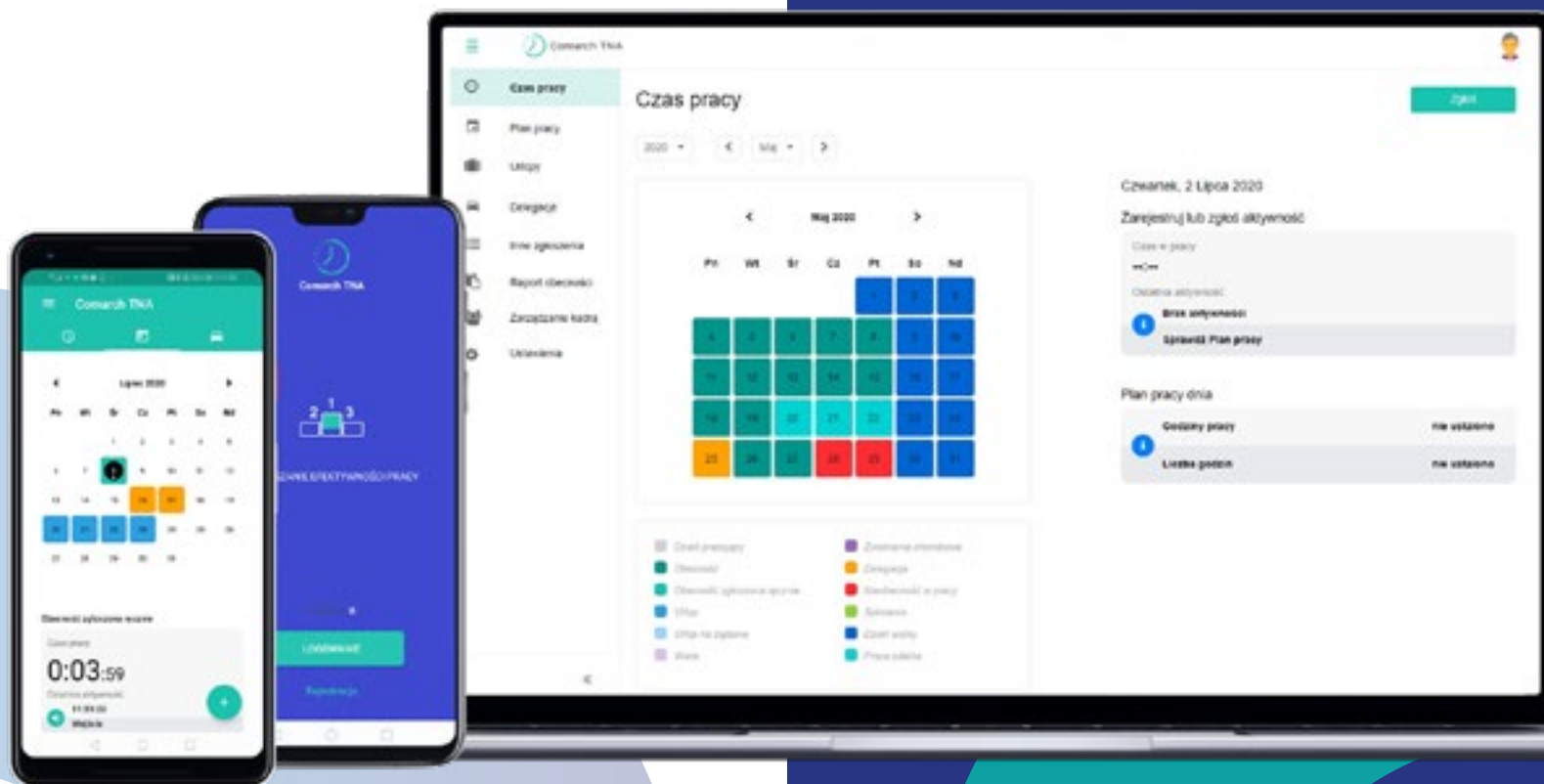



Comarch BI

Business Intelligence to proces przekształcenia dużych ilości danych w informację oraz przekształcenia tej informacji w przydatną wiedzę, która umożliwia podejmowanie decyzji, wpływając na poziom konkurencyjności przedsiębiorstwa.

Comarch BI to:

- **Raportowanie BI** – elastyczne i przejrzyste narzędzie do tworzenia i zarządzania raportami w obrębie całego przedsiębiorstwa.
- **Mobilny Business Intelligence** – rozwiązanie dające stały dostęp do aktualnych informacji w przedsiębiorstwie, zawsze i wszędzie, gdzie tego potrzebujesz.
- **Zaawansowana analityka** – możliwe rozszerzenie standardowego zakresu projektu o predykcję przyszłych zdarzeń, odkrywanie wzorców i anomalii oraz identyfikację zmiennych i relacji.
- **Rozwiązania dedykowane** – zakres rozwiązań obejmuje zarówno analizę, budowę, jak i wdrożenie rozwiązań hurtowni danych.
- **Gotowe produkty** – zakres rozwiązań obejmuje analityką większość obszarów w systemach Comarch ERP (np. Comarch ERP Optima, Comarch ERP XL).

Comarch BI w liczbach

Od ponad 16 lat budujemy rozwiązania Business Intelligence (BI), będące integralną częścią systemów Comarch ERP, jak również dedykowane projekty klasy Enterprise. Wykorzystując nabyte doświadczenie, kwalifikacje i know-how, tworzymy rozwiązania przeznaczone i dostosowane

do potrzeb firm każdej wielkości, niezależnie od branży, w której działają.

Nasze rozwiązania BI wdrożyliśmy w 33 krajach na całym świecie.

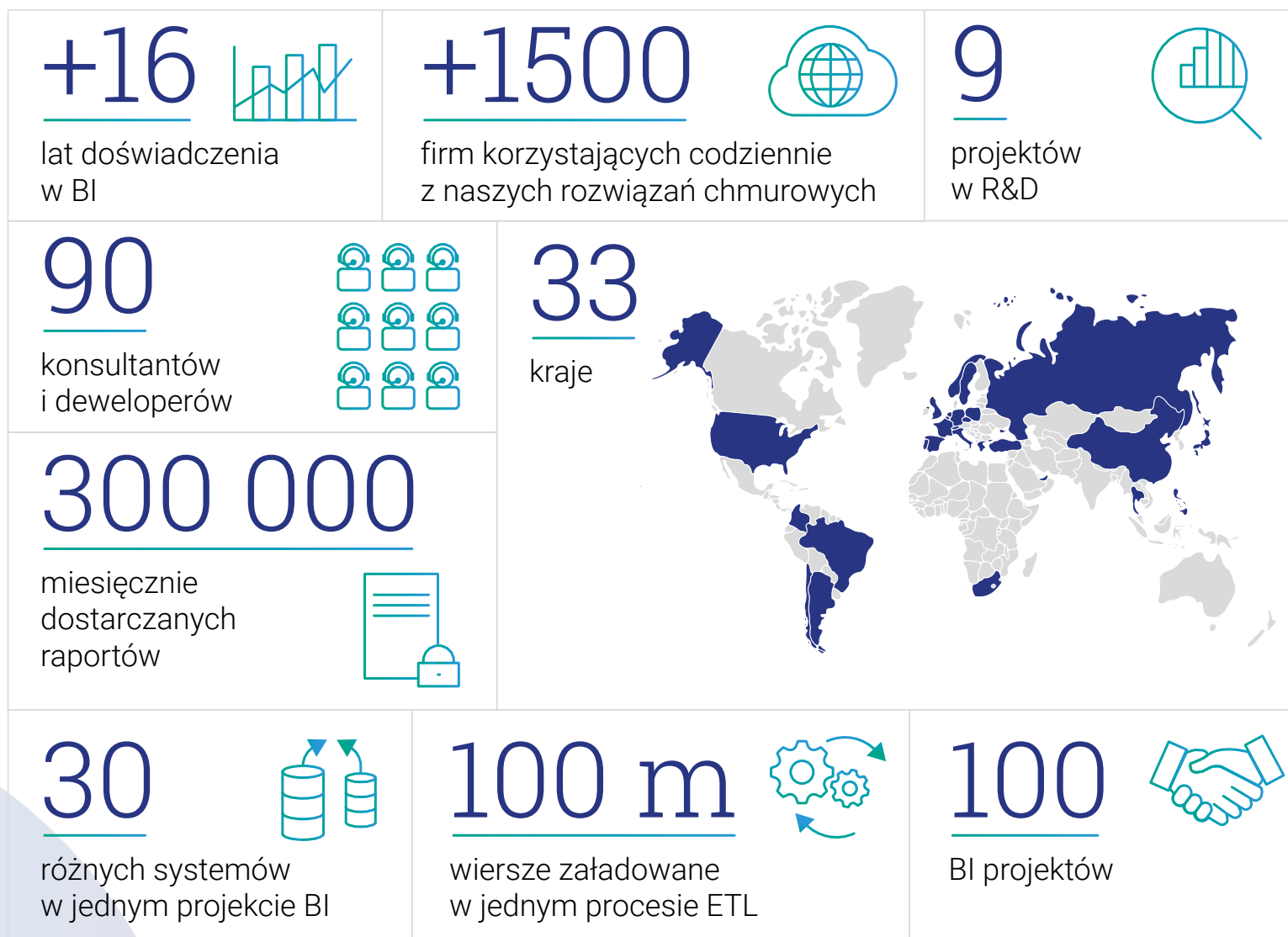

Dlaczego Comarch BI?

Lepszy wgląd w działalność przedsiębiorstwa	Bieżąca i rzetelna informacja z większości aspektów działalności firmy.
Usprawnienie procesu podejmowania decyzji	Dane na temat funkcjonowania przedsiębiorstwa są czytelne i przekrojowe. Na ich podstawie kierownictwo ma możliwość podejmowania trafnych decyzji biznesowych oraz poznania trendów.
Poprawa wydajności firmy	Platforma analityczna zapewnia wzrost wydajności, dostarczając wiarygodne informacje zarządcze pozwalające na eliminowanie zbędnych kosztów oraz wzrost przychodów.
Obniżenie kosztów prowadzenia analiz	Dzięki zastosowaniu intuicyjnych obszarów biznesowych, system szybko odpowiada na postawione zapytania, a budowa nawet skomplikowanych sprawozdań i zestawień sprowadza się do prostej metody Drag&Drop.
Oszczędność czasu	Raporty będą zawsze dostarczane na czas, natomiast system alertów zapewni samoczynne wysyłanie raportów ze wszystkimi niezbędnymi informacjami pozwalającymi na zdiagnozowanie problemu i podjęcie niezbędnych działań.
Weryfikacja realizacji strategii firmy	Wykorzystując kluczowe wskaźniki efektywności przedsiębiorstwa w prosty sposób, w ramach jednego sprawozdania można odczytać stopień realizacji strategii firmy.

Rozwiązania BI dla branż:

- paliwa i energetyka
- telekomunikacja
- bankowość, finanse, ubezpieczenia
- biura rachunkowe
- produkcja
- handel
- przemysł
- FMCG
- administracja
- medycyna
- logistyka, dystrybucja.

Comarch BI Point

Comarch BI Point to nowoczesne narzędzie raportowe, za pomocą którego możesz analizować dane dotyczące Twojego biznesu również w modelu chmurowym.

Comarch BI Point to aplikacja do samodzielnej wizualizacji danych, która udostępnia przejrzysty interfejs cechujący się wysoką intuicyjnością. Za jej pomocą, nie posiadając zaawansowanych umiejętności informatycznych, możesz tworzyć pełny zakres czytelnych raportów lub interaktywnych dashboardów.

Dzięki zgromadzeniu wszystkich analiz w jednym miejscu Comarch BI Point daje konkretną, przekrojową wiedzę o każdym obszarze działalności firmy. Atrakcyjne i różnorodne formy wizualizacji danych pozwolą Ci odnaleźć zależności między danymi, a także odszukać odpowiedzi na najważniejsze pytania dotyczące funkcjonowania Twojego biznesu.

Comarch BI Point to:

- **interaktywność**
- wiele form **wizualizacji danych**
- **responsywność i mobilność** (dostosowanie do ekranów różnych urządzeń mobilnych)
- **wielojęzyczny interfejs** (dostępne języki: polski, angielski, niemiecki, hiszpański, francuski, japoński)
- **intuicyjność** (Drag&Drop)
- **szybkość działania** – raporty i dashboardy SAP robione w czasie rzeczywistym, silnik in-memory.

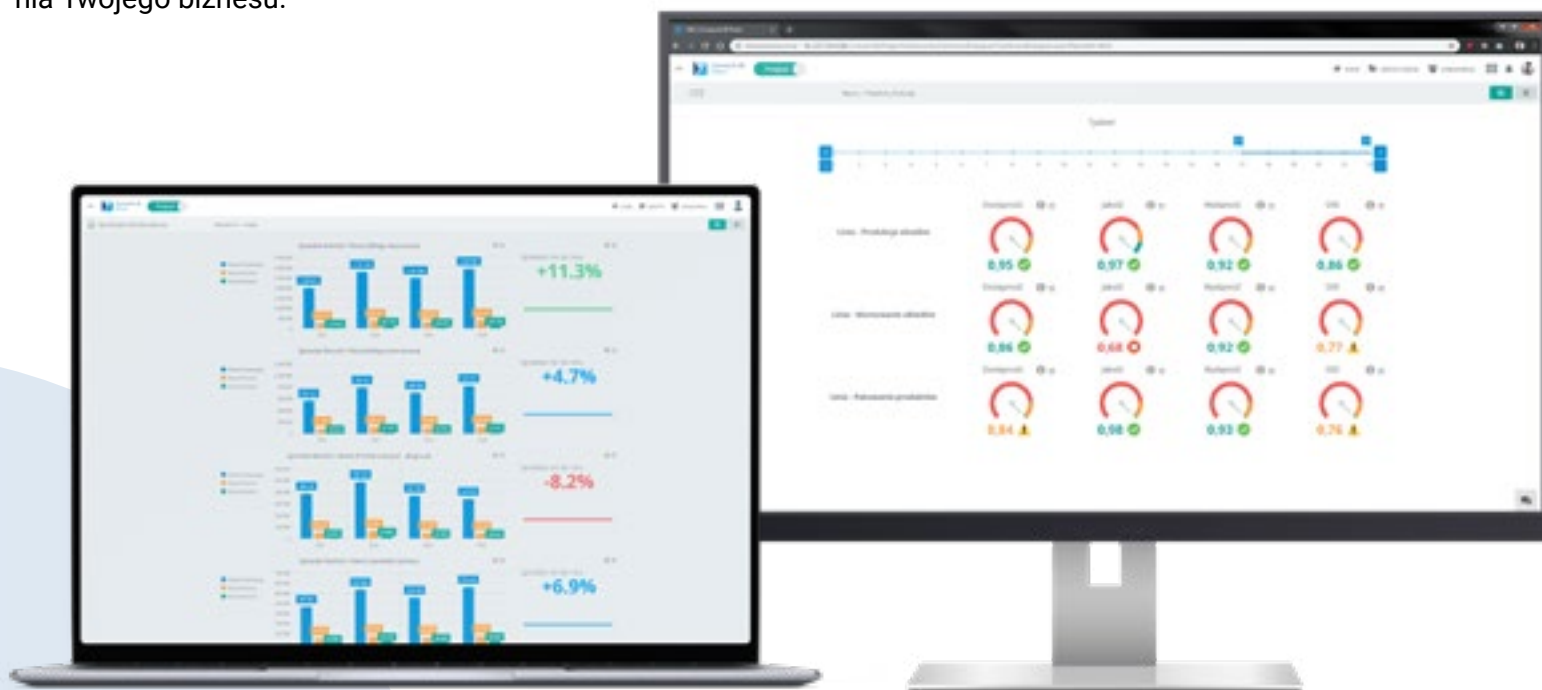

Comarch ERP BI

Business Intelligence dla firm, które posiadają system Comarch ERP lub poszukują systemu ERP z rozszerzoną analityką.

Business Intelligence dla systemów Comarch ERP pozwala w pełni zrozumieć i wykorzystać gromadzone w nim dane. To nie tylko zestawy predefiniowanych raportów i pulpitów managerskich pozwalających na bieżące monitorowanie kondycji przedsiębiorstwa, ale także możliwość tworzenia *ad-hoc* dowolnych analiz opartych na danych pochodzących z systemu Comarch ERP.

Business Intelligence jest dostępny w każdym z naszych systemów: Comarch ERP XL, Comarch ERP XT, Comarch ERP Optima, Comarch CEE i innych.

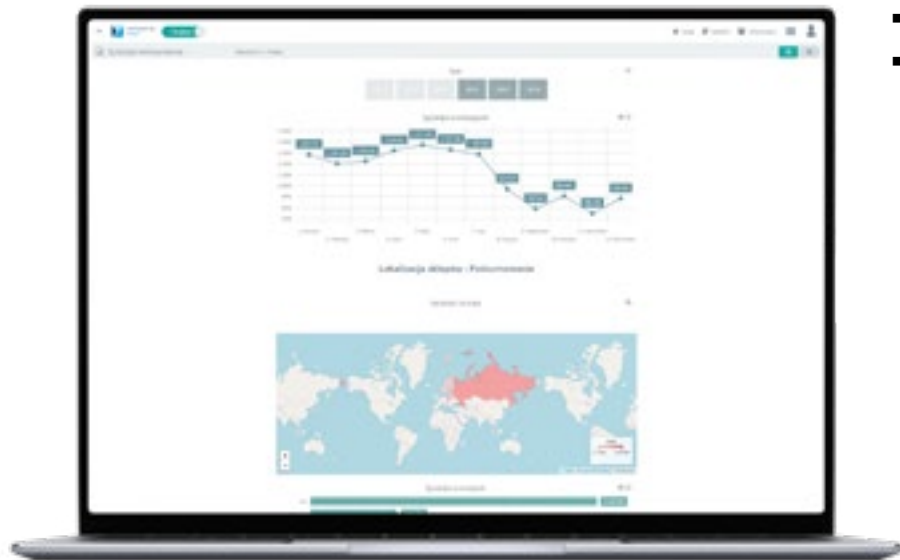

BI pod klucz

Business Intelligence dla dużych i średnich firm, które nie chcą zmieniać systemu ERP, ale chcą rozbudować go o zaawansowaną analitykę.

BI Pod klucz to dedykowane rozwiązania i usługi, których zakres rozwiązań obejmuje zarówno fazy analiz wstępnych, jak też część deweloperską, wdrożeniową i szkoleniową.

Najczęściej dostarczane przez nas rozwiązania:

- hurtownia danych
- Comarch BI Point (narzędzie raportowe)
- analityka biznesowa
- zaawansowana analityka
- analityka danych lojalnościowych
- konsolidacja finansowa
- segmentacja klientów
- analiza Social Media
- usługi konsultingowe.

Data Filter



Dostępność linii produkcyjnych

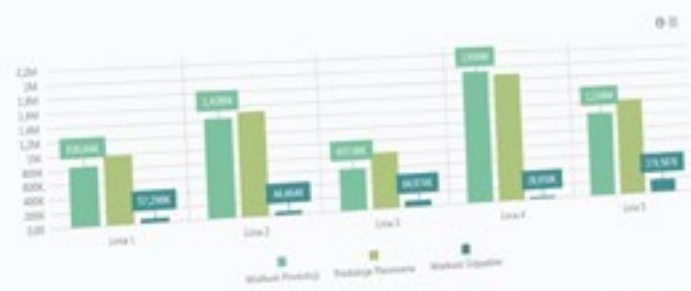
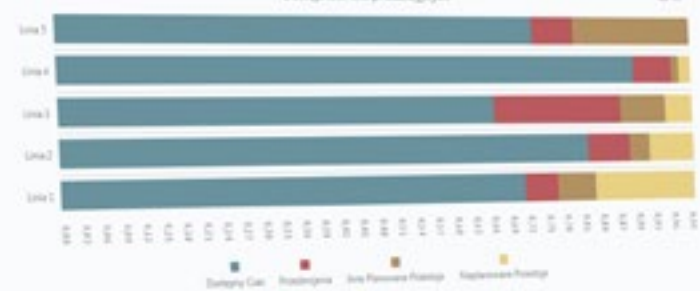

Comarch MOBILE

Comarch Mobile to **pakiet aplikacji przeznaczony dla pracowników realizujących swoje zadania w terenie** na przykład w siedzibie klienta.

Sprzedaż i CRM

Aplikacja typu SFA umożliwiająca przeprowadzenie procesu sprzedaży bezpośrednio w siedzibie klienta. Pracownik mobilny ma możliwość wystawiania ofert, przyjmowania zamówień, wystawiania paragonów, faktur, wydań zewnętrznych oraz przyjmowania reklamacji. Terminarz umożliwia planowanie i realizację spotkań, kontaktów oraz zadań. Rozbudowana funkcjonalność wizyt umożliwia zastosowanie aplikacji praktycznie w każdej branży, np. realizacji czynności związanych z merchandisingiem czy vansellingiem. Całość dostępna jest na smartfonach i tabletach opartych na platformie Android. Umożliwia monitorowanie pozycji GPS pracowników oraz komunikację z nimi poprzez wbudowany komunikator internetowy.

Serwis

Aplikacja pozwalająca na realizację czynności serwisowych w dowolnym miejscu i czasie. Pracownik działu serwisu z poziomu urządzenia mobilnego może sprawdzić, jakie zlecenia serwisowe są do niego przypisane, jakie naprawy należy wykonać, jakie części i narzędzia musi pobrać, jak i wydrukować protokoły potwierdzenia wykonania ZSR. Aplikacja Comarch MOBILE Serwis to również kompletne źródło informacji o serwisowanych urządzeniach oraz narzędzie do samodzielnego planowania czynności serwisowych.

Zakupy

Kompletne narzędzia do generowania dokumentów zakupowych, takich jak oferty i zamówienia zakupu, z poziomu urządzenia mobilnego.



Zarządzanie

Aplikacja do zarządzania pracą pracowników mobilnych. Umożliwia planowanie i monitorowanie stanu realizacji działań prowadzonych przez pracowników pracujących w terenie, również z poziomu map.



Wymiana noży do gilotyny

Sprzedaż - 405,00 (0) 498,15 (0)

Status zlecenia

<Niekreślony>

Realizacja

planowany termin realizacji

24.10.2019	12:19	24.10.2019	13:19
		1	0
		0	0

Czas planowany:

Czas realizacji:

Koszt i cena 3.0000

szt. 0

Rabat (%) 120.00

Kohcowa: 3.0000 szt. = 3.0000 szt. >

Wartość elementu: 360,00 (0) 442,00 (0)

Sprzedaż

Urządzenia

MACHINING CENTER CNC PINNACLE

105] MACHINING CENTER CNC

VACLE LV105

Wielg: 1000,0 Wykonane operacje



COMARCH Mobile

Modele licencjonowania: zależne od systemu Comarch ERP, z którym aplikacja zostanie uruchomiona.

Współpracuje z: Comarch ERP Altum, Comarch ERP Enterprise, Comarch ERP Optima, Comarch ERP XL.

Interfejs: polski, angielski, francuski, niemiecki.

Dostępność: Dostępny w Polsce, Niemczech oraz Francji.



Comarch WMS

Comarch WMS to nowoczesny system do zarządzania gospodarką magazynową. To pakiet dwóch rozwiązań – Comarch WMS Zarządzanie oraz Comarch WMS Magazynier, które razem umożliwiają kompleksową obsługę magazynu wysokiego składowania. **Wbudowane zaawansowane algorytmy oraz elementy sztucznej inteligencji pozwalają na optymalny obieg towarów w magazynie.**

Comarch WMS Magazynier

Mobilne wsparcie w pracy magazynierów. **Aplikacja przeznaczona do pracy na kolektorach danych umożliwia realizację dyspozycji przyjęcia dostawy, wydania zasobów, przesunięcia towarów oraz przeprowadzenia procesu**

inwentaryzacji. Proste, czytelne komunikaty w stylu „Idź do położenia: A-001-002-003” informują pracownika, jaką czynność ma w danym momencie wykonać, tym samym eliminując ryzyko powstania błędu.

Comarch WMS Zarządzanie

Narzędzie webowe przeznaczone do zarządzania logistyką magazynową firmy oraz administrowania magazynem. Rozwiązanie daje możliwość kompleksowego zarządzania magazynem wysokiego składowania, wykorzystywanymi jednostkami logistycznymi, procesami wykonywanymi przez pracowników oraz samymi magazynierami, którzy realizują przypisane im dyspozycje.

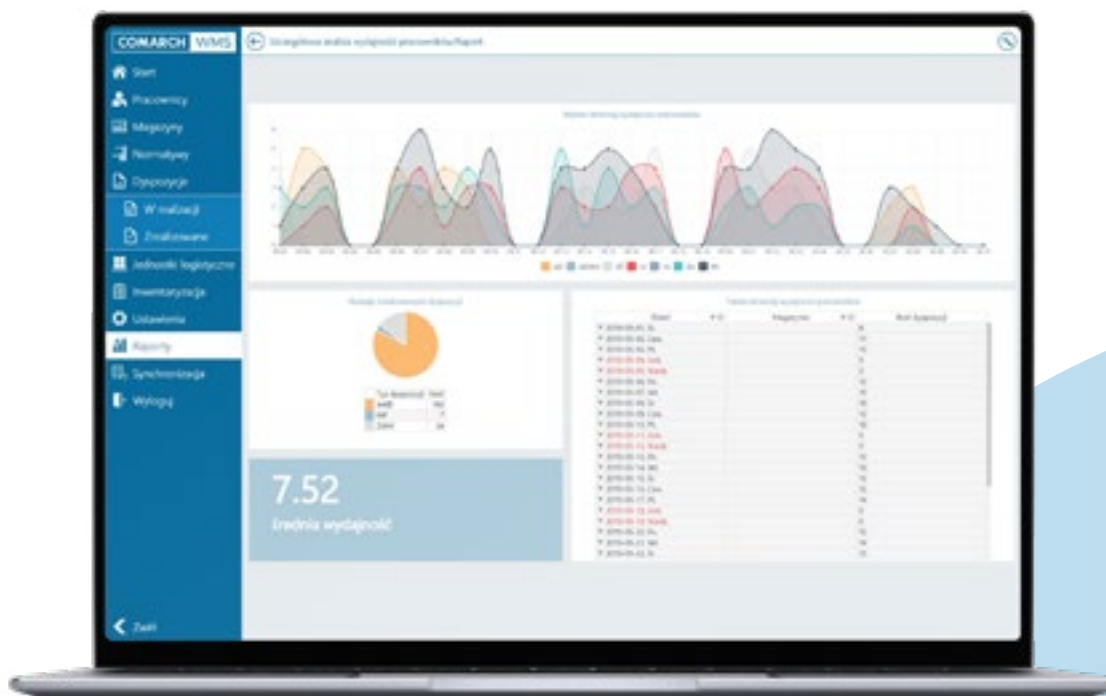

Aplikacja umożliwia:

- **Budowanie rozbudowanej, wielopoziomowej struktury magazynowej** z dowolnie zdefiniowanych obiektów.
- **Zarządzanie położeniami** m.in. poprzez definiowanie adresów, wskazywanie ich wymiarów, nadawanie priorytetów, kategorii ABC/XYZ składowanych towarów, wskazywanie dozwolonych/zabronionych towarów do składowania w danym adresie.
- **Obsługę wielu sposobów realizacji przyjęć, przesunięć i wydań**, m.in. przyjęcia na miejsca wolne, częściowo wolne, zajęte częściowo przez poprzednią partię towaru, wolne znajdujące się najbliżej poprzedniej partii towaru, według kategorii ABC/XYZ towarów.
- **Zarządzanie treścią**, która jest widoczna na kolektorach operatorów za pomocą wbudowanego konfiguratora.
- **Przypisywanie pracownikom zadań do wykonania**, które następnie są realizowane w Comarch WMS Magazynier.
- **Obsługę dowolnych nośników logistycznych** palet, kartonów, beczek, wieszaków, rur itp.
- **Weryfikowanie pracy magazynierów** w rankingu pracowników.
- **Monitorowanie stanu i czasu** realizowanych dyspozycji magazynowych.
- **Tworzenie harmonogramu inwentaryzacji ciągłej magazynu** i automatyczne zlecanie zadań inwentaryzacyjnych.

COMARCH WMS

Współpracuje z: Comarch ERP XL i Comarch ERP Altum.

Interfejs: polski, ukraiński, angielski, francuski i niemiecki.

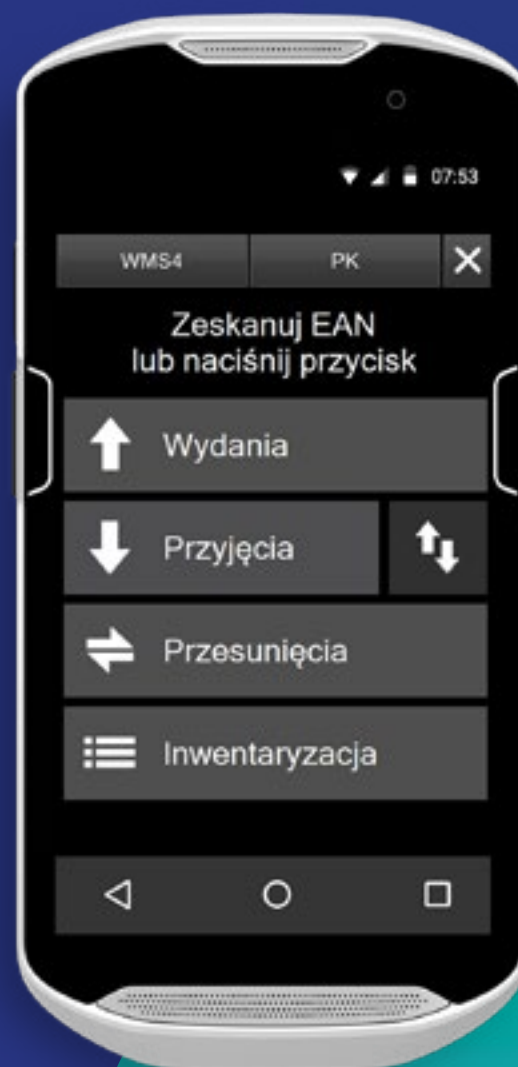



Comarch Magazynier

Comarch Magazynier to aplikacja przeznaczona do mobilnej obsługi prostych procesów magazynowych. Korzystając z aplikacji magazynier może realizować zadania przyjęć i wydań towarów, ewidencjonować przesunięcia pomiędzy magazynami oraz realizować inwentaryzację.

Aplikacja współpracuje z systemem Comarch ERP XL, pozwalając na realizację zadań magazynowych za pomocą urządzeń przenośnych. W ten sposób pracownik odpowiedzialny za obsługę magazynu zyskuje możliwość wykonywania swojej pracy mobilnie, bezpośrednio przy towarze. Informacje wyświetlane na kolektorze precyzyjnie określają, jakie działanie w konkretnym momencie ma wykonać użytkownik, eliminując tym samym potencjalne błędy. **Realizacja procesów przyjęć za pomocą kilku kroków pozwala na szybką, a równocześnie precyzyjną ewidencję wprowadzania dostaw do systemu Comarch ERP XL.** Obsługa procesów wydań jest powiązana z algorytmem określonym dla magazynu w systemie Comarch ERP XL, np. FIFO, FEFO lub LIFO.



**COMARCH
Magazynier**

Współpracuje z: Comarch ERP XL.

Interfejs: polski.



Comarch POS

Comarch Retail POS to aplikacja przeznaczona dla sprzedawców pracujących na stanowiskach kasowych oraz na zapleczu sklepu. Jej głównym zadaniem jest wykonanie wszystkich operacji związanych z obsługą klienta, jak również z przyjęciem i rozliczeniem towarów w sklepie.

Rozwiązanie zostało przygotowane z myślą o pełnej obsłudze procesów w sklepie, nie tylko tych związanych

ze sprzedażą i działaniami posprzedażowymi, np. reklamacjami, ale również zatowarowaniem sklepu i obsłudze procesów na zapleczu.

Bogate funkcjonalności aplikacji znajdują potwierdzenie we wdrożeniach realizowanych globalnie, m.in. w Polsce, Francji, Niemczech, Hiszpanii, Szwajcarii, Belgii, Stanach Zjednoczonych czy Kanadzie.



Wyróżniki:

- Brak uzależnienia od połączenia z siecią – **aplikacja pozwala na pracę offline z opcją automatycznego przejścia w tryb online** w momencie wykrycia aktywnego połączenia z centralą.
- **Praca z wieloma dokumentami** – dzięki takiemu rozwiązaniu na jednym stanowisku możliwe jest obsłużenie kilku klientów równocześnie.
- **Obsługa szerokiego zakresu dokumentów sprzedażowych** – paragony, faktury, faktury zaliczkowe, zamówienia sprzedaży, oferty sprzedaży.
- **Obsługa dowolnych form płatności** – m.in. gotówka, karta, bon lub płatności mieszane.
- **Szeroki zakres integracji** – czytniki kodów kresowych, terminale kart płatniczych, drukarki fiskalne, szuflady kasowe, bramki liczące klientów.
- **Wyświetlanie zdjęć towarów** – pracownik obsługujący stanowisko kasowe ma wgląd do aktualnych opisów, zdjęć oraz szczegółowych informacji o artykułach.
- Możliwość wystawiania dokumentów związanych z **obsługą tax free**.
- **Czytelna informacja na temat promocji** dostępnych dla klientów.
- Przegląd szczegółowych danych **na temat konta klienta, tzw. Customer 360**.
- **Wielojęzyczny interfejs**.



Współpracuje z: Comarch ERP Enterprise, Comarch ERP XL, Comarch ERP Altum.

Interfejs: polski, angielski, francuski, niemiecki, hiszpański i włoski oraz możliwość tłumaczenia na dowolny język.



Comarch mPOS

Comarch Retail mPOS to rozwiązanie przeznaczone na urządzenia mobilne, którego zadaniem jest wsparcie obsługi procesów związanych z funkcjonowaniem sklepów. Dzięki aplikacji pracownik sklepu otrzymuje możliwość realizacji procesów przyjęć towarów do sklepu bezpośrednio na sali sprzedaży lub magazynie sklepu, bez konieczności skanowania towarów na stacjonarnym stanowisku Comarch Retail POS.

W obszarze wydań towarów Comarch Retail mPOS ma zadanie wspierać **procesy związane z kompletacją w sklepie zamówień klientów złożonych drogą internetową**

z opcją odbioru własnego. W takim przypadku pracownik sklepu w kolejnych krokach przygotowuje paczkę do wydania. Aplikacja wspiera również procesy związane z kompletacją artykułów na potrzeby przesunięć towarów do innych sklepów lub centrali.

Kolejnym zadaniem aplikacji jest wsparcie procesów związanych z mobilną inwentaryzacją artykułów. Pracownik sklepu korzystając z Comarch Retail mPOS może realizować odczyty inwentaryzacyjne zlecane z systemu ERP lub stanowiska Comarch Retail POS.

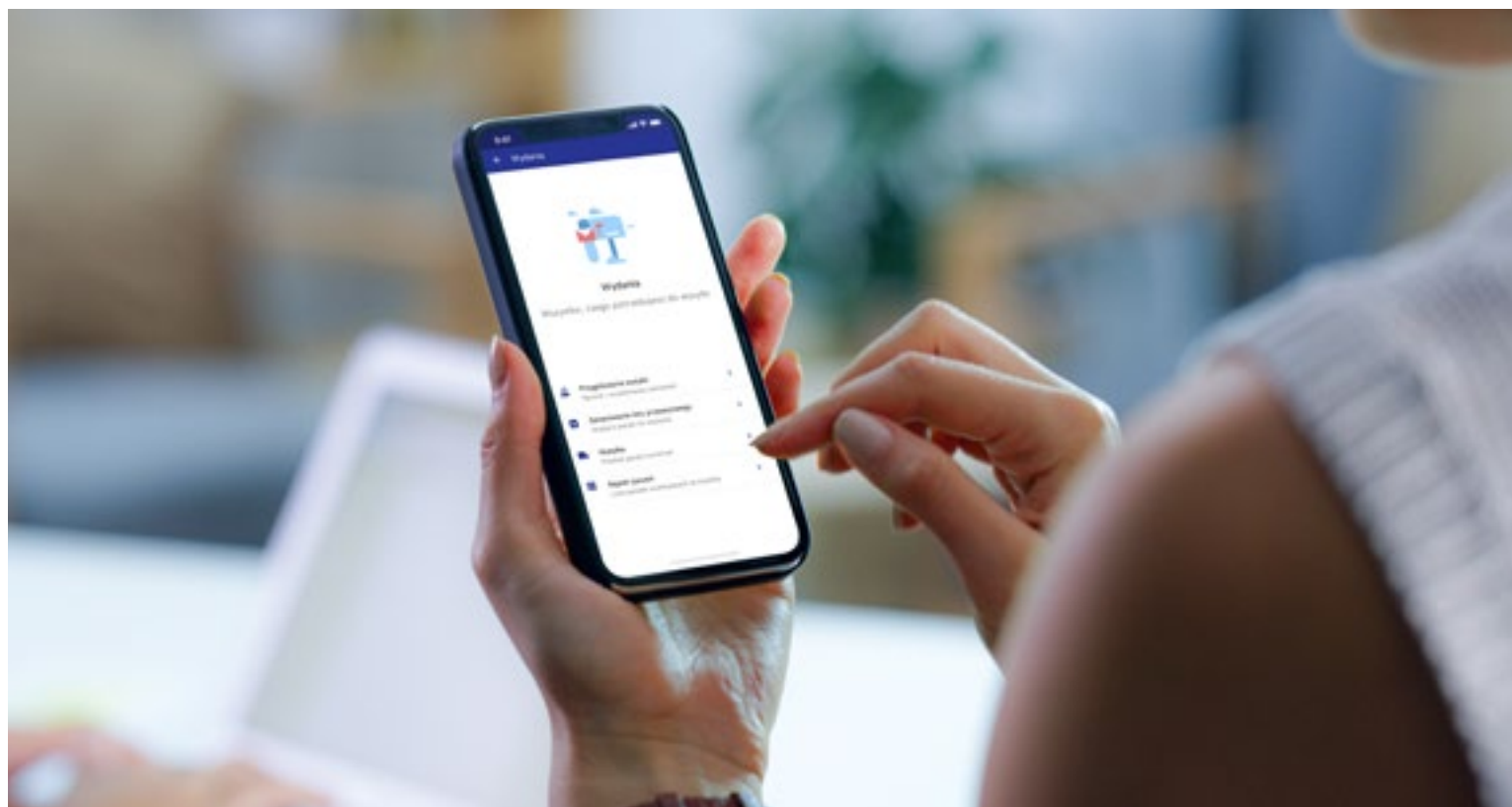

Wyróżniki:

- **praca na urządzeniach mobilnych** pozwalająca na realizację procesów bezpośrednio na sali sprzedaży lub magazynie sklepu
- **obsługa procesów logistycznych** związanych z przyjęciami towarów z centrali lub innych salonów sprzedaży
- **wsparcie procesów kompletacji towarów** na potrzeby obsługi zamówień sprzedaży
- **ułatwienie realizacji przygotowania wysyłek towarów** do centrali lub innych salonów sprzedaży
- **usprawnienie procesów inwentaryzacyjnych w sklepie** za pomocą pracy mobilnej bezpośrednio z towarem.



Współpracuje z: Comarch ERP Enterprise, Comarch ERP XL, Comarch ERP Altum.

Interfejs: polski, angielski, francuski, niemiecki, hiszpański i włoski oraz możliwość tłumaczenia na dowolny język.

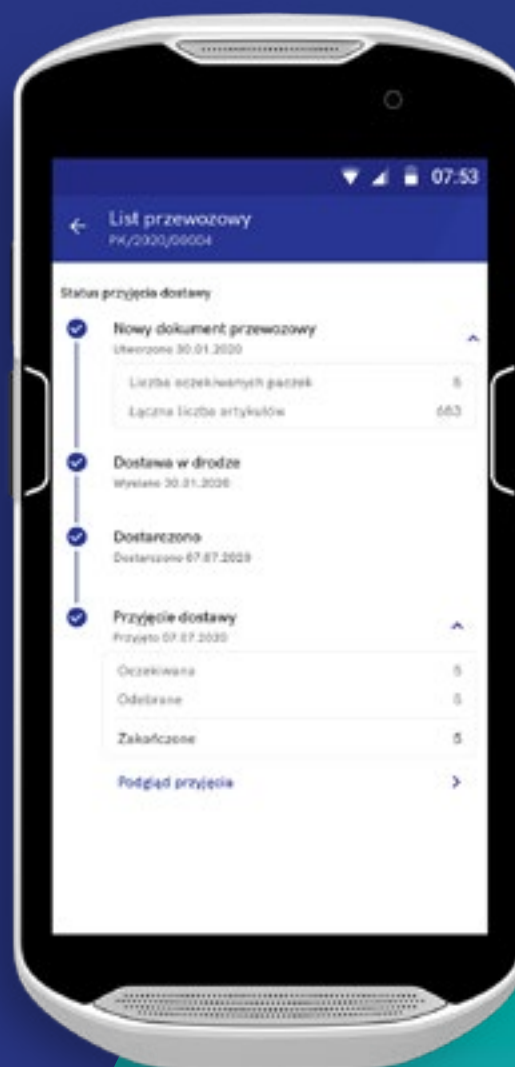



Comarch Shipping

Comarch Shipping to aplikacja, która komunikuje się z programami firm kurierskich w celu przygotowania listów przewozowych i nadania wysyłek. Dzięki bezpośredniemu połączeniu z systemami Comarch ERP przygotowanie tych dokumentów może odbywać się na podstawie dokumentów handlowych. Możliwe jest także ręczne wprowadzanie i wysyłka zleceń.

Comarch Shipping pozwala na:

- **szybkie nadanie przesyłek** bezpośrednio z dokumentów w systemie ERP
- **pobranie i wydrukowanie listów przewozowych** do przygotowanych paczek
- zamówienie kuriera na **zdefiniowane adresy firmy** oraz **obsługę stałych zleceń**
- **śledzenie statusów przesyłek** bezpośrednio w aplikacji
- **ograniczenie błędu ludzkiego** przy wypełnianiu dokumentów przewozowych.
- **skrócenie czasu przygotowania zleceń** do kuriera.
- przygotowanie tych dokumentów może odbywać się na podstawie dokumentów handlowych **pobieranych automatycznie** z systemów Comarch ERP **jak i ręcznie** wprowadzonych zleceń wysyłki.

Wyróżniki:

- **błyskawiczna obsługa zleceń** wysyłki
- **bezpośrednia integracja** z systemami Comarch ERP
- możliwość obsługi **zleceń wprowadzonych ręcznie**
- **ergonomia pracy** i nowoczesny interfejs.



COMARCH Shipping

Modele licencjonowania: aplikacja dostępna w chmurze.

Interfejs: polski.

Dostępność: dostępny w Polsce.

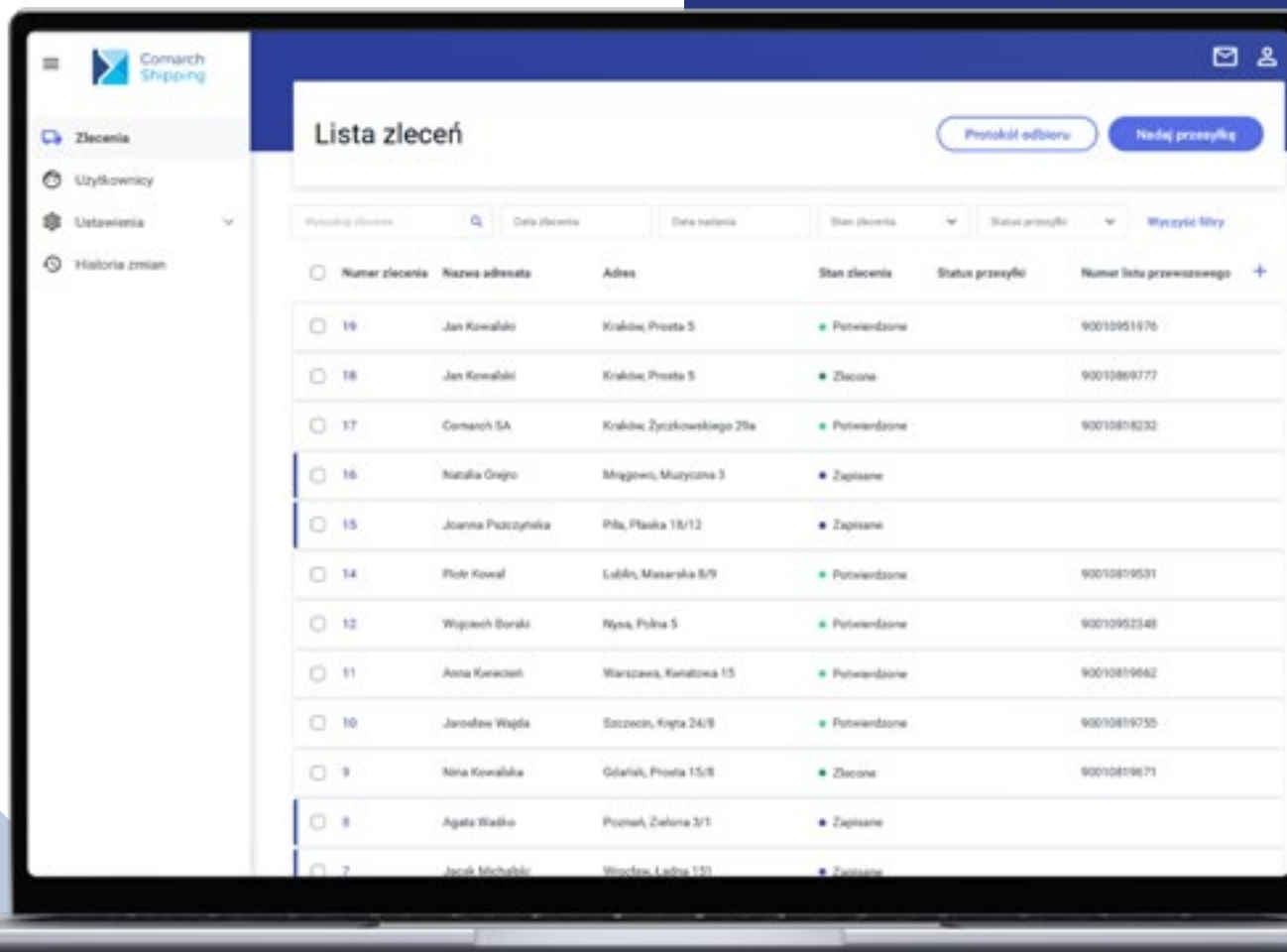

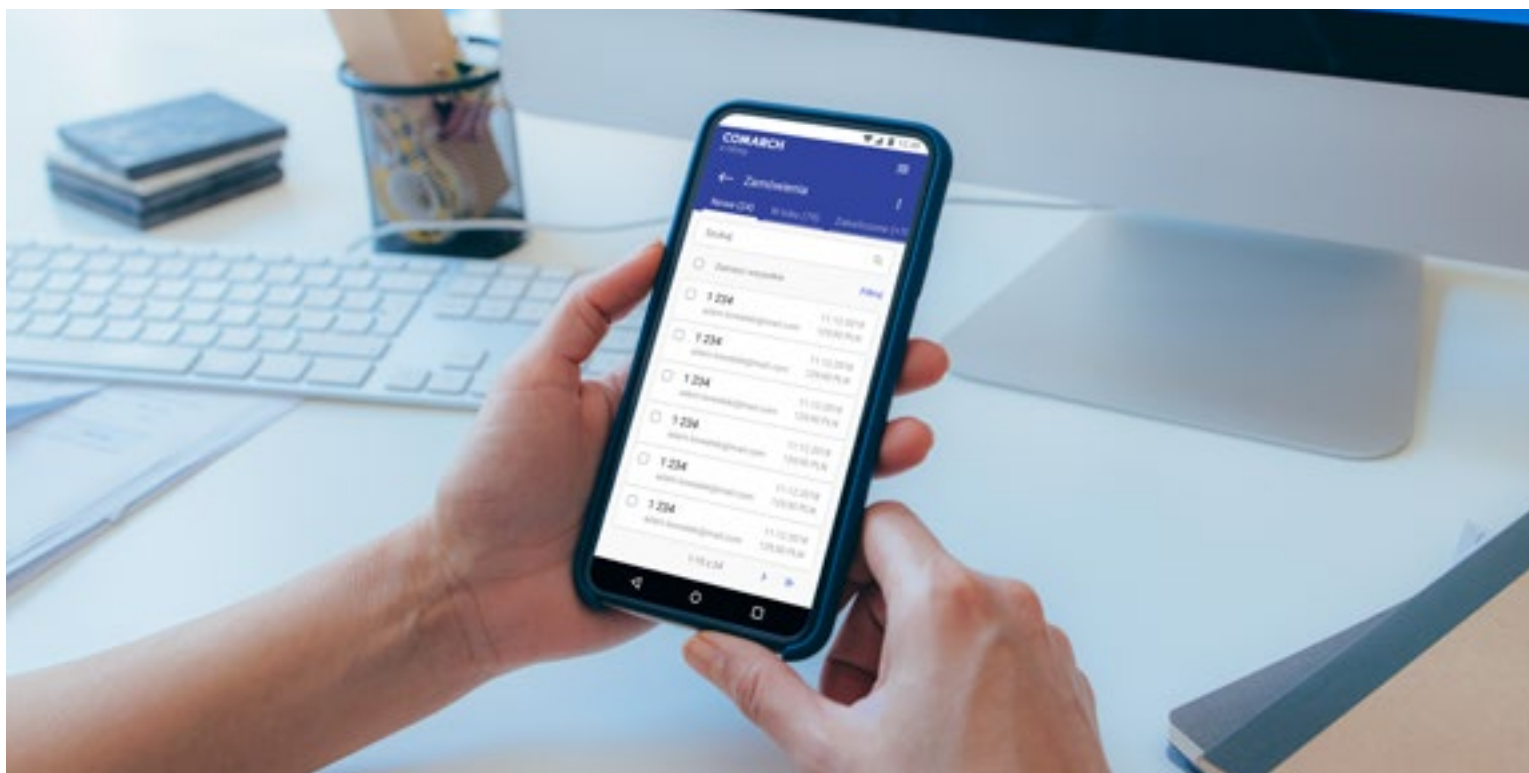

Comarch e-Sklep

Comarch e-Sklep to nowoczesne oprogramowanie sklepu internetowego w pełni zintegrowane z systemami Comarch ERP. Comarch e-Sklep umożliwia prowadzenie sprzedaży zarówno w modelu B2C, jak i B2B. Integracja z systemem ERP pozwala na kompleksową obsługę całego procesu zamówienia, zarządzania bazą towarów oraz kontrahentów, a także przeprowadzanie operacji logistycznych, w tym integrację z kurierami, Poczta Polska, Paczkomatami i innymi dostawcami.

Oprócz tego Comarch e-Sklep zapewnia wiele funkcji i modułów umożliwiających skuteczny e-handel, między innymi integrację z:

- **platformami aukcyjnymi**, w tym Allegro, eBay
- **hurtowniami**, w tym B2B Trade, Vivio
- **systemami płatności online**, w tym PayU, DotPay, TPay
- **porównywarkami cen**, w tym Ceneo, Google Shopping
- **narzędziami wspierającymi działania marketingowe**, w tym Google Tag Manager, SALESmanago.

Oferujemy cztery wersje e-Sklepu dopasowane do różnych wielkości firm, od najmniejszych aż po duże przedsiębiorstwa. Nasze rozwiązanie dostępne jest zarówno na rynku polskim, jak i niemieckim oraz francuskim.

Wyróżniki:

- **cztery wersje e-Sklepu**
- możliwość obsługi wielu sklepów oraz serwisów aukcyjnych w **jednym panelu**
- możliwość **sprzedaży nielimitowanej** liczby produktów
- **brak prowizji** od sprzedaży
- **obsługa wielu języków**
- darmowe szablony graficzne tworzone w **technologii RWD**
- **kreator wyglądu** dzięki któremu stworzysz własny szablon e-Sklepu
- **integracje z hurtowniami** oraz możliwość własnego zintegrowania hurtowni
- **własna aplikacja mobilna** w technologii TWA
- **średnio 3-4 nowe wersje** udostępniane w roku.



Modele licencjonowania: SaaS.

Współpracuje z: Comarch ERP XT, Comarch ERP Optima, Comarch ERP XL, Comarch ERP Altum, Comarch ERP Enterprise.

Interfejs: polski, angielski, niemiecki, francuski.

Dostępność: dostępny w Polsce, Francji i Niemczech.

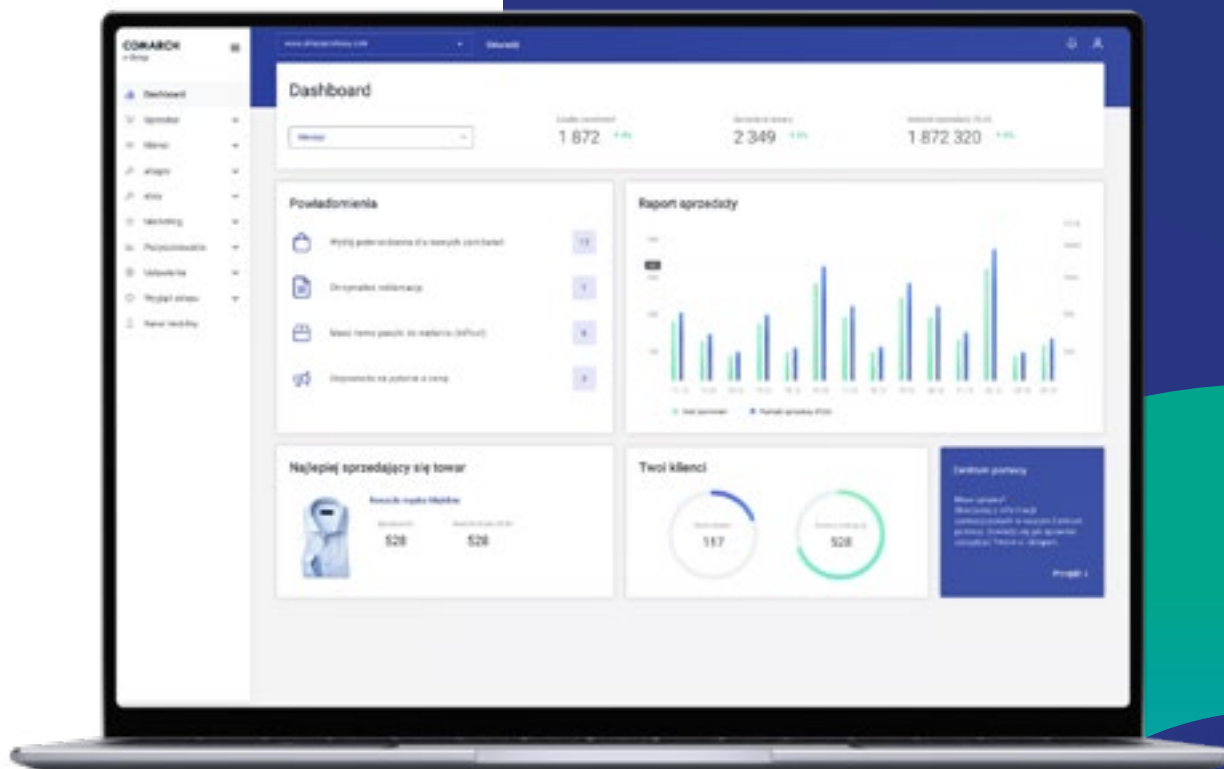

Comarch e-Sale

Comarch e-Sale to intuicyjne rozwiązanie do integracji z popularnymi serwisami aukcyjnymi: Allegro, eBay oraz Amazon – dostępny od czerwca 2021.

Dzięki naszemu rozwiązaniu można wystawiać towary na popularnych serwisach aukcyjnych z asortymentu dostępnego w systemie Comarch ERP. Zamówienia z wy-

stawionych aukcji są dostępne w panelu administracyjnym, a dzięki bezpośredniej integracji z systemem ERP są **przesyłane w procesie automatycznej synchronizacji do danego systemu, gdzie następuje dalsza realizacja zamówienia.**

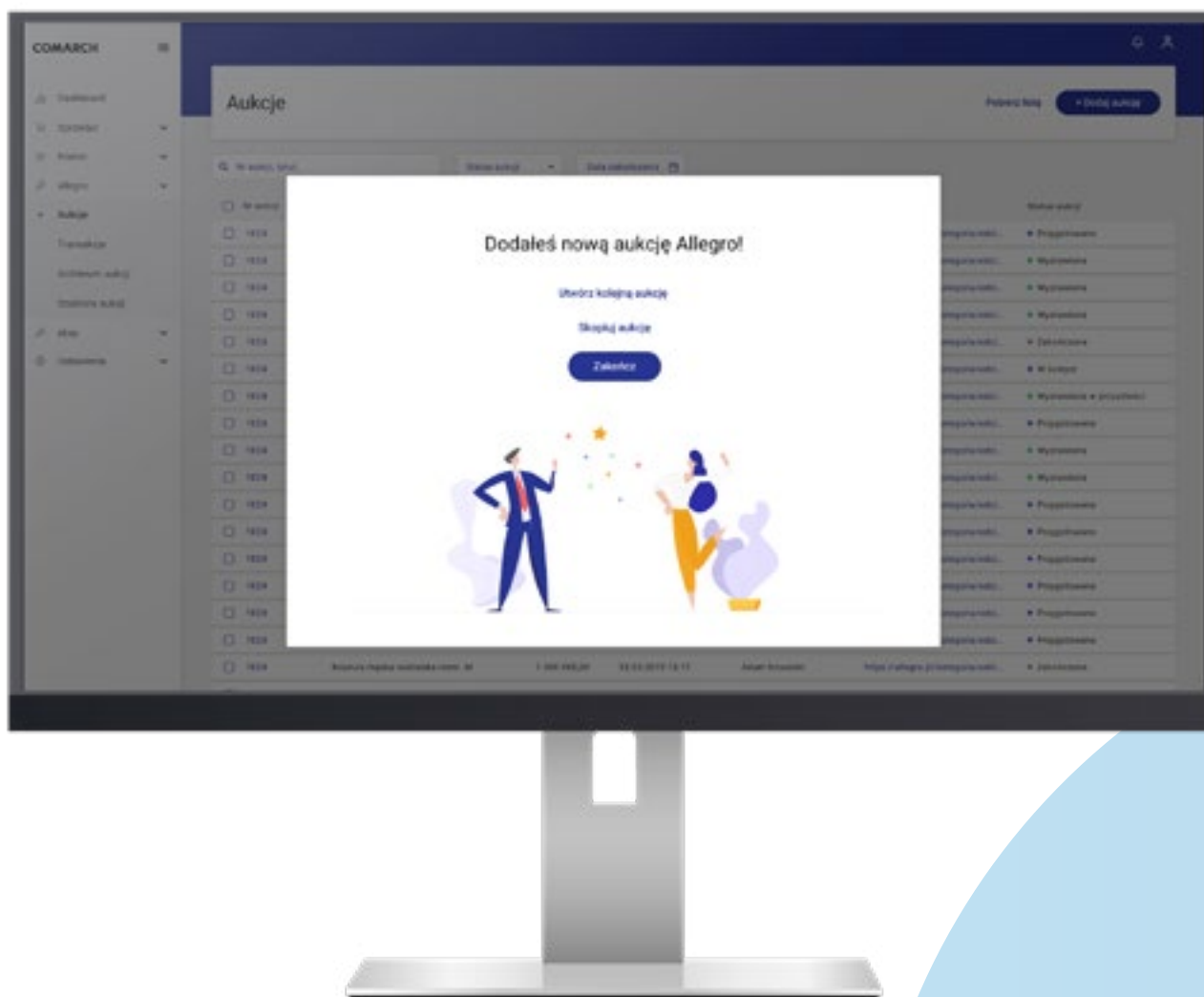

Comarch e-Sale umożliwia wgląd do wszystkich aukcji, również tych przygotowanych bezpośrednio w serwisie aukcyjnym lub za pomocą innej integracji. Takie aukcje można powiązać z towarami z systemu ERP oraz zautomatyzować zarządzanie aukcją między innymi w zakresie cen lub stanów magazynowych.

Wyróżniki:

- **bezpośrednia integracja** z systemami Comarch ERP
- zarządzanie wieloma aukcjami lub ofertami wystawionymi w różnych serwisach aukcyjnych **w jednym miejscu**
- możliwość korzystania z **szablonów aukcji**, co ułatwi i przyspieszy proces wystawiania aukcji w serwisie aukcyjnym
- kontrolowanie **stanów towarów** na aukcji
- **automatyczne pobieranie** transakcji z serwisu aukcyjnego
- pobieranie statusów realizacji zamówień z **systemu ERP** i wysyłanie ich do serwisu aukcyjnego
- możliwość realizacji zamówień z Allegro za pomocą **Paczkomatów InPost**.



COMARCH
e-Sale

Modele licencjonowania: SaaS.

Współpracuje z: Comarch ERP XT, Comarch ERP Optima, Comarch ERP XL, Comarch ERP Altum.

Interfejs: polski, angielski, niemiecki, francuski.

Dostępność: dostępny w Polsce.

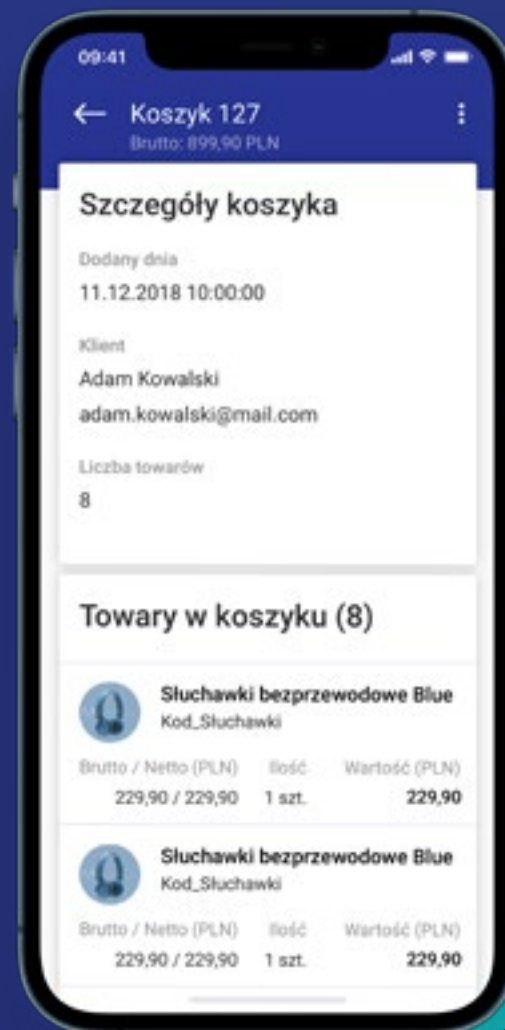

Comarch B2B

Comarch B2B to nowoczesna platforma internetowa umożliwiająca zdalną obsługę sieci sprzedaży w modelu Business-to-Business (B2B). Platforma jest w pełni zintegrowana z systemami Comarch ERP XL oraz Comarch ERP Altum, dzięki czemu wszystkie dane dostępne są wprost z systemu ERP.

Wybrani kontrahenci za pomocą przeglądarki internetowej uzyskują wgląd do zawsze aktualnej oferty handlowej, która może być inna dla każdego z nich. Dzięki pracy w trybie online bezpośrednio na własnej bazie systemu Comarch ERP wszystkie zmiany i nowości są widoczne w Comarch B2B natychmiast. Kontrahenci natomiast mają dostęp do aktualnej oferty z dowolnego miejsca oraz o dowolnej porze.

Comarch B2B działa w środowisku klienta, dzięki czemu istnieje możliwość dowolnej modyfikacji rozwiązania pod indywidualne potrzeby Twojej firmy. Nasze rozwiązanie zapewnia również nowoczesny interfejs dostosowany do trendów e-commerce.

Nasze rozwiązanie posiada mechanizm n-koszyków, dzięki której kontrahenci, kompletując zamówienie, mogą dodawać towary do n-różnych koszyków (przykładowo wskazując do każdego inny adres wysyłkowy), co znacznie ułatwia zakupy i skraca ich czas.

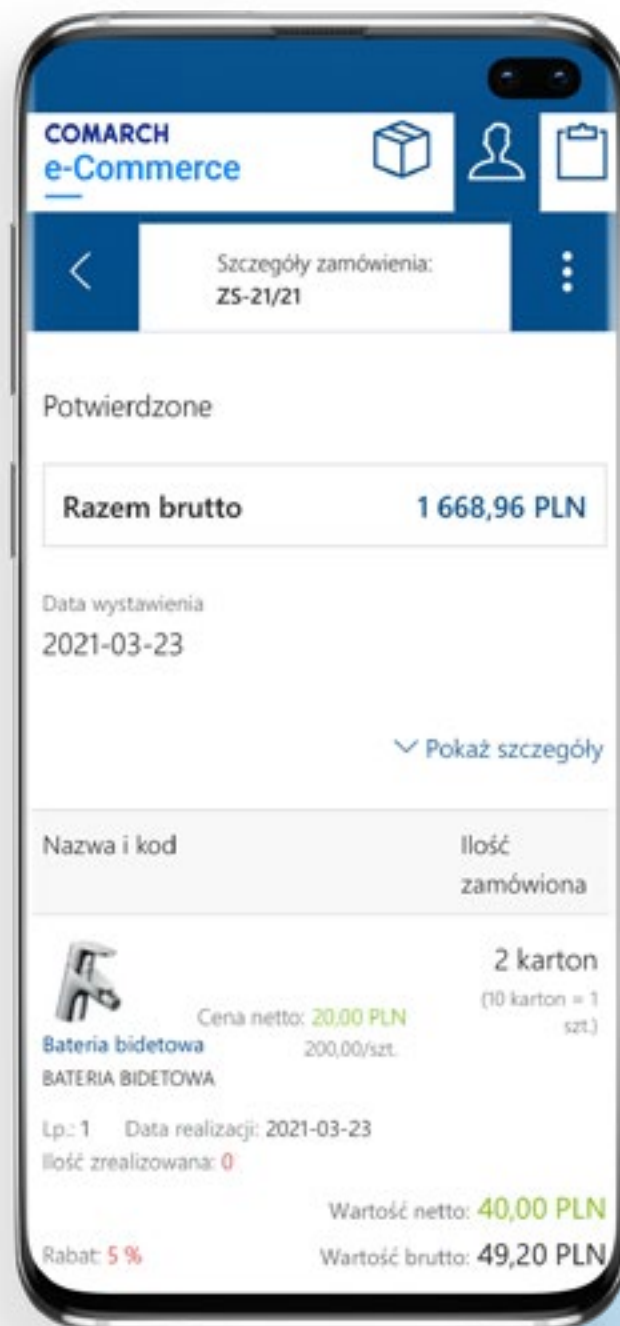

Wyróżniki:

- **bezpośrednie działanie** na bazie systemu ERP
- możliwość **własnej modyfikacji** aplikacji
- **nowoczesny** interfejs
- **szybkie udostępnianie** niezbędnych dokumentów kontrahentom
- możliwość **personalizacji oferty** produktowej
- możliwość nadawania **konkretnych uprawnień** określonym odbiorcom
- możliwość udostępnienia kontrahentom **pełnej historii faktur, zamówień oraz płatności**.



Modele licencjonowania: W infrastrukturze Klienta z użyciem klucza wirtualnego.

Współpracuje z: Comarch ERP XL, Comarch ERP Altum.

Interfejs: polski, angielski, francuski, niemiecki, hiszpański oraz możliwość tłumaczenia na dowolny język.

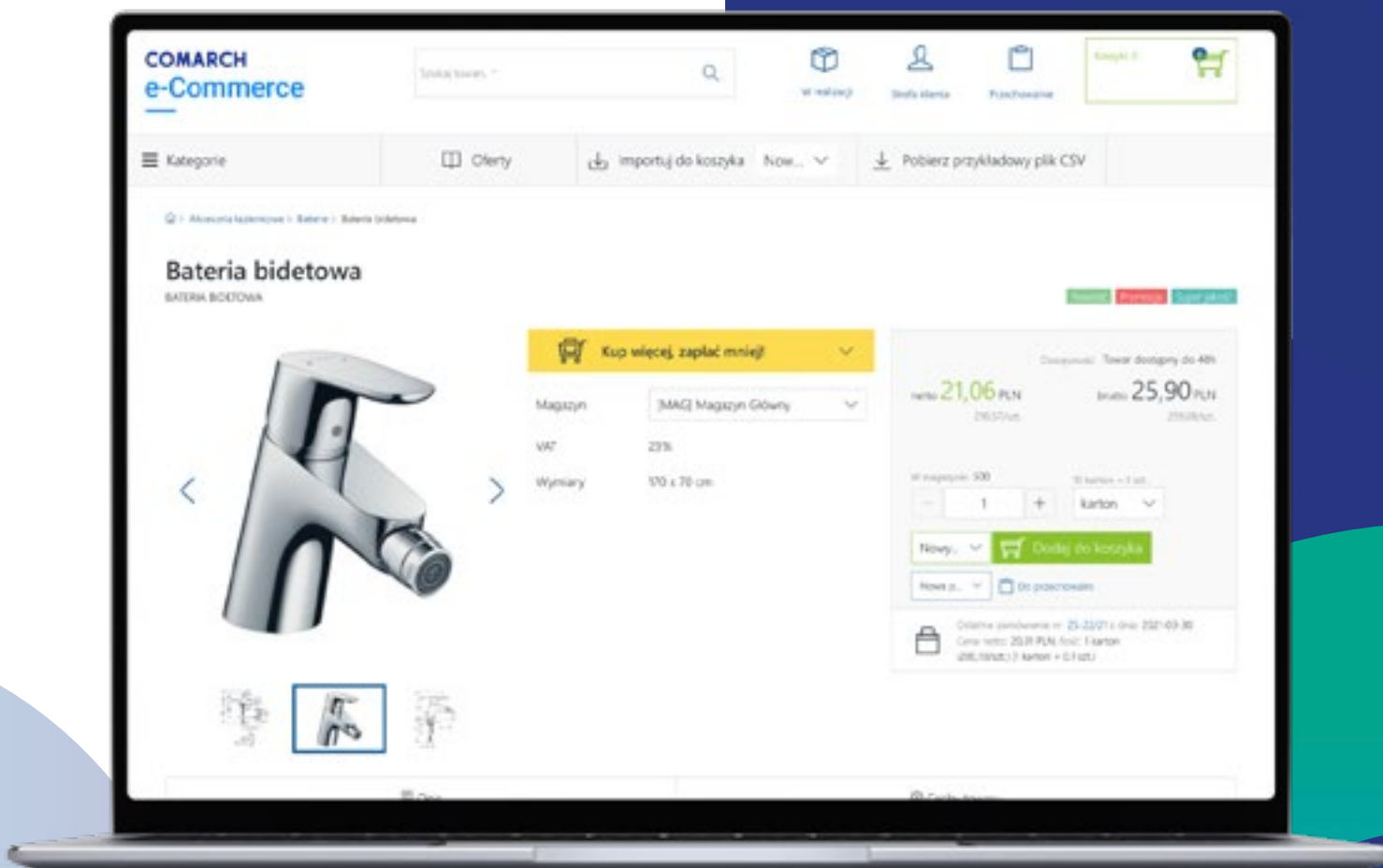

Comarch PPK

Aplikacja Comarch PPK przeznaczona jest **do obsługi Pracowniczych Planów Kapitałowych w firmie oraz za pośrednictwem biura rachunkowego**. Jest ściśle zintegrowana z modułem kadrowo-płacowym systemów Comarch ERP Optima, Comarch ERP XL, ale może również działać samodzielnie.

Wyróżniki

- informacje o pracodawcy i **wybranej instytucji finansowej zarządzającej PPK**
- **integracja z modułem kadrowo-płacowym systemów** Comarch ERP Optima, Comarch ERP XL lub import z pliku
- rejestr **deklarowanych procentowych składek członkowskich dla PPK**
- rejestr **wystąpień i przystąpień pracowników do PPK**
- **naliczanie i ewidencja miesięcznych składek na PPK**
- przesyłanie **informacji zgłoszeniowych, wyrejestrowujących, aktualizujących dane dla instytucji finansowych**
- przesyłanie informacji o składkach na PPK dla instytucji finansowych
- wymiana danych instytucjami finansowymi **poprzez plik XML** lub bezpośrednio **przez serwisy internetowe**.

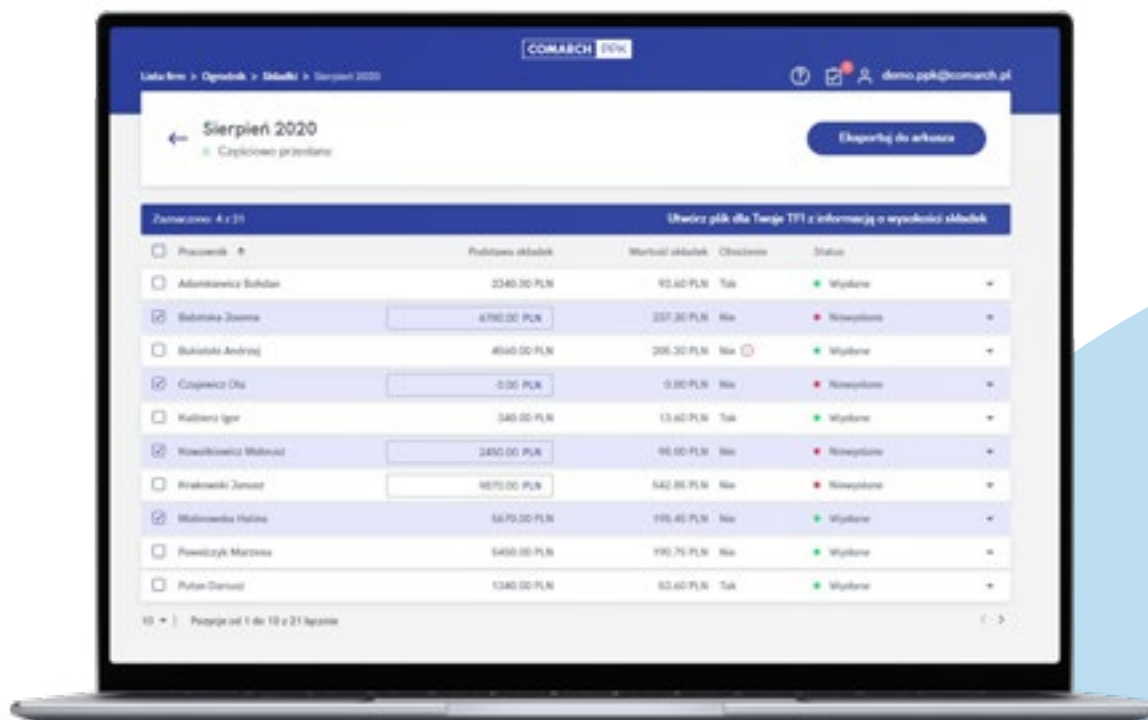



COMARCH
PPK

Modele licencjonowania: tradycyjny oraz w chmurze.

Interfejs: polski.

Dostępność: dostępny w Polsce.

The screenshot displays the 'Wzruszeń 2020' (Invoices 2020) interface. It features a search bar, filters for 'Krajowa Wydziałka' and 'Odniesienie Wydziałka', and a table of invoices. The table columns are 'Przebiegi', 'Podstawy stawki', 'Wzrost stawki', 'Odniesienie', and 'Status'. Below the table, there are sections for 'Składki pracownika' and 'Składki pracodawcy' with their respective 'Podstawy' and 'Działalności' values. A 'Utwórz plik' button is also visible.

Przebiegi	Podstawy stawki	Wzrost stawki	Odniesienie	Status
<input type="checkbox"/> Salska-Nawak Janina	1500,00 PLN	94,00 PLN	Na	Skonfigurowano
<input type="checkbox"/> Chochyłowicz Danuta	0,00 PLN	0,00 PLN	Na	Skonfigurowano
<input type="checkbox"/> Ciężki Sławek	3000,00 PLN	165,00 PLN	Na	Skonfigurowano
<input type="checkbox"/> Dzwonka Teresa	4000,00 PLN	204,00 PLN	Na	Skonfigurowano
<input type="checkbox"/> Kwaśnik Anna	3400,00 PLN	143,00 PLN	Na	Skonfigurowano
<input type="checkbox"/> Łosiek Piotr	3000,00 PLN	165,00 PLN	Na	Skonfigurowano
<input type="checkbox"/> Marzec Anasztaza	3000,00 PLN	165,00 PLN	Na	Skonfigurowano

Składki pracownika		Składki pracodawcy	
Podstawy	Działalności	Podstawy	Działalności
45,00 PLN	0,00 PLN	45,00 PLN	45,00 PLN

<input type="checkbox"/> Właż Dariusz	3000,00 PLN	165,00 PLN	Na	Skonfigurowano
<input type="checkbox"/> Sisk Janina	4000,00 PLN	204,00 PLN	Na	Skonfigurowano
<input type="checkbox"/> Wąsowski Daniel	3200,00 PLN	182,00 PLN	Na	Skonfigurowano
<input type="checkbox"/> Zamojska-Robert	3000,00 PLN	165,00 PLN	Na	Skonfigurowano

Comarch HRM

Comarch HRM (Human Resources Management) to aplikacja, która pozwala na proste i skuteczne zarządzanie pracownikami w firmie. Posiada pełną integrację z modułami kadrowo-płacowymi wszystkich systemów Comarch ERP. Aplikacja umożliwia skuteczną organizację czasu pracy, dzięki czemu w prosty sposób można ustalić **plan pracy całego zespołu** na tylko jednym ekranie. Ponadto Comarch HRM pozwala na **ewidencję wykorzystanych i planowanych dni urlopowych swoich pracowników**. Co więcej, w prosty sposób można uzyskać dostęp do wygodnego podglądu grafiku pracy, z poziomu którego można zatwierdzać bądź odrzucać prośby urlopowe oraz przeglądać bieżący stan osobowy firmy. Comarch HRM pozwala na dopasowanie funkcjonalności programu do specyfiki danej firmy – **planowanie delegacji** dla kierowców, dostawców, handlowców i innych pracowników wykonujących swoje obowiązki w terenie – w kraju i poza jego

granicami. Aplikacja umożliwia również tworzenie **okresowych ocen** oraz samodzielnie tworzy **arkusze samooceny dla pracowników**, dzięki czemu sprawnie można sprawdzić rozwój kwalifikacji i zaangażowanie pracowników. System oceny pracownika pozwala zdefiniować obszary, które wymagają szczególnego zainteresowania, by w przyszłości osiągać jeszcze lepsze wyniki w codziennej pracy!

Program **Comarch HRM** jest w pełni responsywny (dynamicznie dopasowuje się do ekranu urządzenia, na którym jest wyświetlany), dzięki czemu bez problemu można z niego korzystać zarówno przy pomocy komputera oraz urządzeń mobilnych – smartfonów i tabletów.

Comarch HRM dostępny jest w dwóch wariantach: można go zainstalować na komputerze lub używać w modelu usługowym w chmurze Comarch.

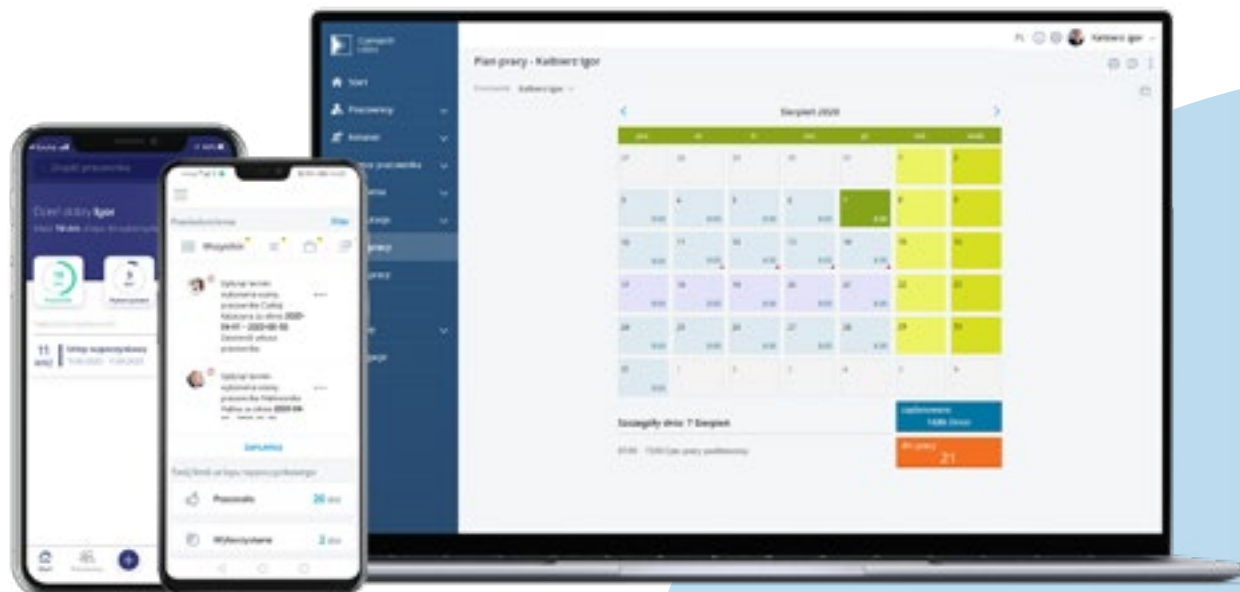

Wyróżniki

- **lista pracowników** z ich danymi personalnymi
- **osobisty pulpit każdego pracownika**
- **lista kwalifikacji pracowników** z opcją ich edycji
- **dostęp do rejestru umów cywilnoprawnych**
- **dostęp do przygotowanych w programie kadrowo-płacowym wydruków** (np. kwitków wypłat, PIT-ów)
- **limity urlopowe i lista wszystkich nieobecności pracowników**
- **rejestracja nieobecności** (planowanie oraz zatwierdzanie urlopów wypoczynkowych)
- **funkcja e-nieobecności**, czyli opcja odnotowania przez pracownika nieobecności o charakterze ogólnym, która po dostarczeniu odpowiednich dokumentów zostanie zmieniona z poziomu programu kadrowo-płacowego np. na zwolnienie chorobowe
- **planowanie oraz potwierdzanie wyjazdów służbowych** (delegacje)
- **zarządzenie rejestrem szkoleń** (planowanie, potwierdzanie oraz prezentacja listy szkoleń zrealizowanych przez pracownika)
- **ocena okresowa pracownika** (samoocena oraz ocena kierownika)
- **zarządzenie rejestrem szkoleń** (planowanie, potwierdzanie oraz prezentacja listy szkoleń zrealizowanych przez pracownika)
- **powiadomienie mailowe** o zaplanowaniu urlopu, e-nieobecności i delegacji oraz o ich zatwierdzeniu.



Modele licencjonowania: tradycyjny oraz w chmurze.

Współpracuje z: Comarch ERP Optima, Comarch ERP XL, Comarch ERP Altum.

Interfejs: polski, angielski.

Dostępność: dostępny w Polsce.

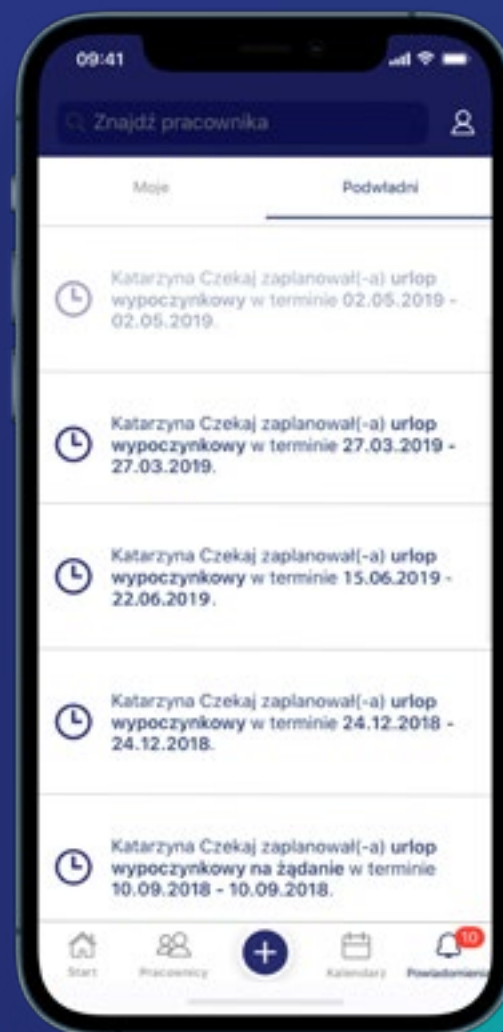

Comarch OCR

Comarch OCR to usługa internetowa która przyspieszy digitalizację Twojej firmy. Wykorzystując algorytmy oparte o sztuczną inteligencję możesz w szybki i skuteczny sposób wprowadzać masowo faktury do firmowych systemów. Comarch OCR umożliwi nie tylko rozpoznawanie podstawowych danych z dokumentu jak NIP kontrahenta czy numer faktury ale również dane dotyczące VAT czy pozycje z faktury. **Dzięki wbudowanej integracji z syste-**

mami Comarch ERP (Optima, XT, XL, Altum, CEE) oraz Comarch DMS automatyzacja procesu wprowadzania dokumentów może być uruchomiona bardzo szybko, a do bieżącej pracy wystarczy skaner lub aparat fotograficzny i połączenie z Internetem.

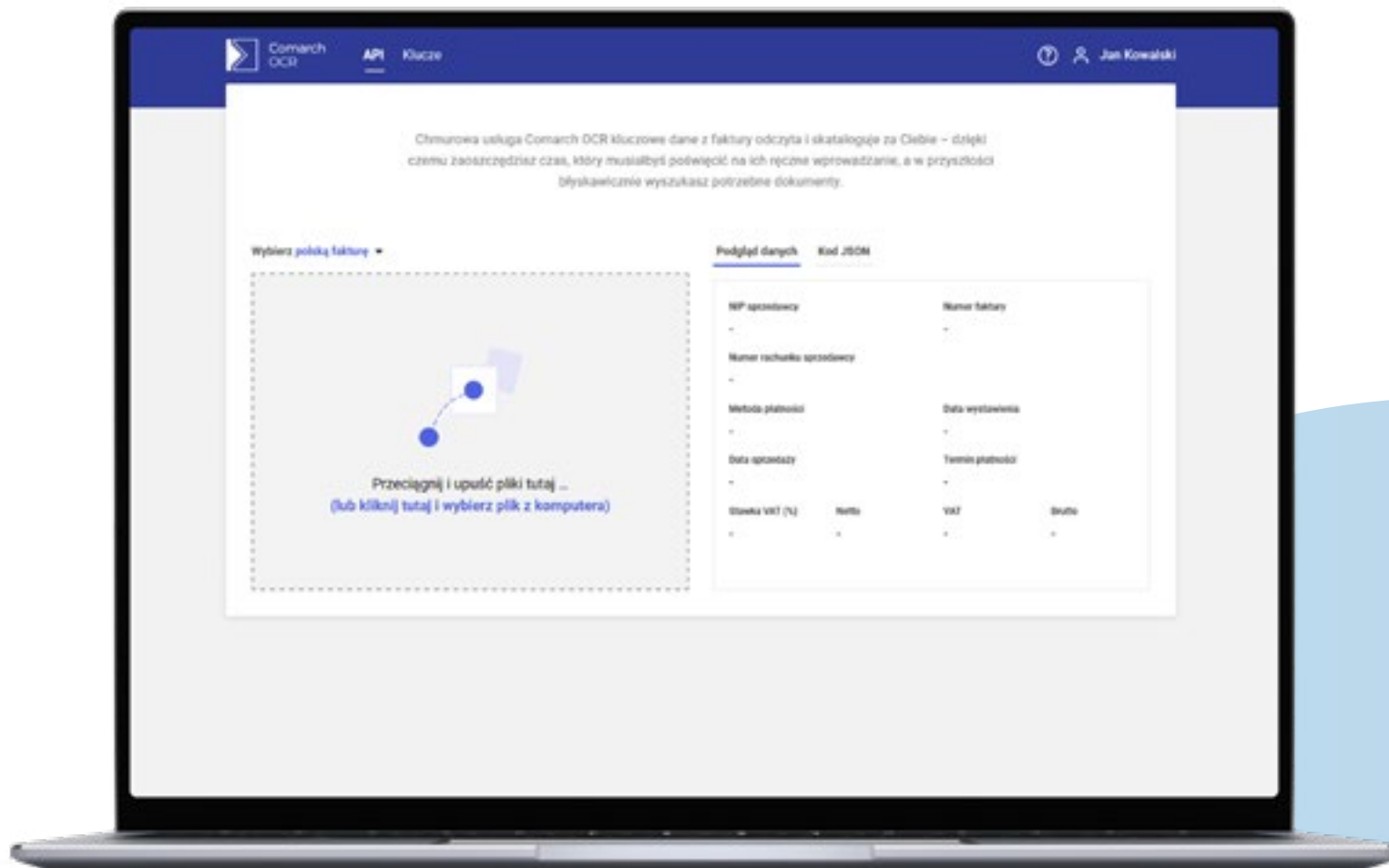

Wyróżniki

- **rozpoznawanie danych z faktur** przez technologię OCR
- wykorzystanie autorskich algorytmów opartych o **sztuczną inteligencję**
- **szeroki zakres przetwarzanych informacji** (dane nagłówkowe, tabelka VAT, pozycje z faktury)
- rozpoznawanie **faktur wielostronicowych**
- rozpoznawanie **faktur walutowych** (PLN, EUR, USD, GBP)
- rozpoznawanie **kodów kreskowych**
- **masowe przetwarzanie dokumentów**
- **digitalizacja dokumentów** (dostęp do skanów z poziomu systemu)
- **wbudowana integracja z systemami Comarch**
- **sprawdzone narzędzie** (miliony przetworzonych dokumentów z wysoką skutecznością)
- **dostępne API.**



**COMARCH
OCR**

Modele licencjonowania: w chmurze.

Produkt zintegrowany z:

Comarch ERP Optima, Comarch ERP XT,
Comarch ERP XL, Comarch DMS,
Comarch Moje BR.

Interfejs: polski.



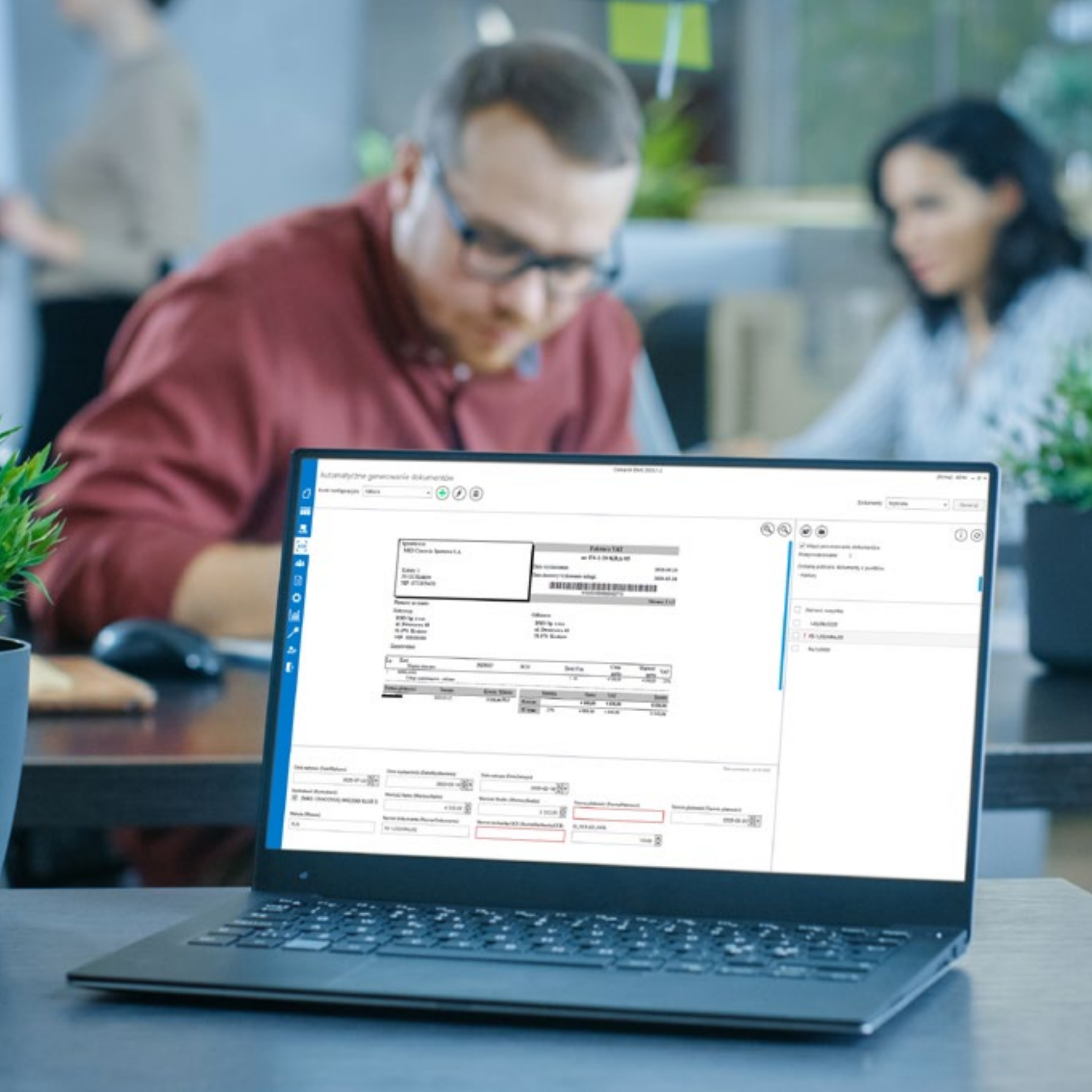

Automatyzacja generowania dokumentów

Wzrost: 180cm

MI Czysta Spółka s.a.
ul. Główna 1
00-000 Warszawa
NIP: 123456789

Faktura VAT

nr FV-1/2024/001

Data wystawienia: 2024-10-27

Data wystawienia w słowach: 27 października 2024

Wartość netto: 1000,00 zł

Wartość brutto: 1200,00 zł

Wzrost: 180cm

MI Czysta Spółka s.a.
ul. Główna 1
00-000 Warszawa
NIP: 123456789

MI Czysta Spółka s.a.
ul. Główna 1
00-000 Warszawa
NIP: 123456789

Kod	Opis	MNOG	MNO	Cena	Ilość	Kwota	VAT
001	Produkt A	1	1	1000,00	1	1000,00	200,00
002	Produkt B	1	1	2000,00	1	2000,00	400,00
003	Produkt C	1	1	3000,00	1	3000,00	600,00
004	Produkt D	1	1	4000,00	1	4000,00	800,00
005	Produkt E	1	1	5000,00	1	5000,00	1000,00

Wzrost	Opis	Wzrost	Opis	Wzrost	Opis
180cm	Produkt A	180cm	Produkt B	180cm	Produkt C
180cm	Produkt D	180cm	Produkt E	180cm	Produkt F

Wzrost: 180cm **Opis: Produkt A** **Wzrost: 180cm** **Opis: Produkt B** **Wzrost: 180cm** **Opis: Produkt C**

Wzrost: 180cm **Opis: Produkt D** **Wzrost: 180cm** **Opis: Produkt E** **Wzrost: 180cm** **Opis: Produkt F**



**Polska chmura
dla firm**



Comarch jest największym dostawcą usług w modelu cloud. Oferujemy inteligentne rozwiązania chmurowe dla małych, średnich i dużych organizacji z różnych branż, a także dla instytucji publicznych i służby zdrowia w formie chmury publicznej i chmury prywatnej. Obecnie, po 20 latach konsekwentnego rozwoju biznesu cloud computing, z chmury Comarch korzysta ponad 25 tys. firm.

Comarch Data Center

Prowadząc nasze działania w miastach takich jak Kraków, Lille, Toronto, Montreal, Chicago, Drezno, Moskwa, Dubaj i Kuala Lumpur, stworzyliśmy globalną sieć centrów danych zgodnych z wiodącymi standardami w branży, aby

zagwarantować najwyższy poziom bezpieczeństwa i wydajności. **Zabezpieczenia oferowane przez dostawców usług chmurowych, takich jak Comarch, są bezpieczniejsze niż te, które we własnym zakresie jest w stanie zapewnić sobie firma.**

Rodzaje chmury:

- **Standard** – opcja All Inclusive
- **Enterprise** – elastyczne rozwiązanie dla wymagających
- **Hosting** – pracuj na posiadanych licencjach z chmury.



Zalety:

100% Polska Chmura:

- Comarch to **polska firma**
- support w **języku polskim**
- serwery **zlokalizowane w Polsce**
- dane przechowywane i przetwarzane zgodnie z **polskimi normami i przepisami**
- systemy rozwijane i zarządzane przez **polskich specjalistów**.

28 000

**Klientów Chmury Comarch ERP
na koniec kwietnia 2021**



12 900

Średnia liczba
użytkowników



37 000

Liczba baz hostowanych
na serwerach

Dane dla Comarch ERP Optima

46 mln

Liczba dekretów
księgowych

53 mln

Liczba dokumentów
handlowo-magazynowych

1,9 mln

Liczba wysłanych
deklaracji podatkowych

10 000 000

Liczba dokumentów
przetworzonych w OCR



Comarch OCR

2 720 firm



Comarch IBARD

8 300 firm



6

**Dlaczego
Comarch**

Odpowiedzialność, bezpieczeństwo, pewność jutra

Jesteśmy stabilną i wiodącą polską firmą informatyczną, notowaną na warszawskiej Giełdzie Papierów Wartościowych, zatrudniającą blisko 5030 specjalistów z dziedziny informatyki i zarządzania, z czego 1000 zajmuje się bezpośrednio oprogramowaniem dla przedsiębiorstw.

Od lat według różnych rankingów (IDC, DiS) zajmujemy pozycję lidera rynku oprogramowania do zarządzania przedsiębiorstwami w Polsce i wiodącego środkowoeuropejskiego dostawcy biznesowych rozwiązań IT, które

kompleksowo obsługują relacje z klientami i optymalizują działalność operacyjną oraz procesy biznesowe.

Oprogramowanie Comarch podbija również rynki międzynarodowe. **Nasze systemy do zarządzania z powodzeniem działają na kilku kontynentach. Silna pozycja Comarchu w branży to gwarancja, że wybór naszego oprogramowania jest dobrą, korzystną przez wiele lat inwestycją**, która przyczynia się do zwiększania przychodów oraz rozwoju każdego przedsiębiorstwa.



prof. Janusz Filipiak

Założyciel i Prezes Zarządu Comarch SA
Strategie, HR, Marketing



Konrad Tarański

Członek Zarządu, Dyrektor Finansowy
Finanse, Administracja,
Wewnętrzne systemy IT



Paweł Prokop

Członek Zarządu,
Dyrektor Sektora
PUBLICZNEGO



Andrzej Przewięlikowski

Członek Zarządu,
Dyrektor Sektora
FINANSE, BANKOWOŚĆ
I UBEZPIECZENIA



Zbigniew Rymarczyk

Członek Zarządu,
Dyrektor Sektora
ERP



Marcin Warwas

Członek Zarządu,
Dyrektor Sektora
USŁUGI



Piotr Janas

Dyrektor Sektora
IOT



Marcin Romanowski

Dyrektor Sektora
E-ZDROWIE



Jacek Lonc

Dyrektor Sektora
TELCO SALES&BUSINESS
STRATEGY



Paweł Workiewicz

Dyrektor Sektora
TELCO OSS



Andrzej Zasadziński

Dyrektor Sektora
TELCO BSS



Odwiedź www.comarch.com, żeby uzyskać więcej informacji o naszych biurach w wybranych krajach:

Albania	Malezja
Austria	Panama
Belgia	Polska
Brazylia	Rosja
Kanada	Hiszpania
Chile	Szwajcaria
Chiny	Turcja
Finlandia	UAE
Francja	Wielka Brytania
Niemcy	Ukraina
Włochy	USA
Luksemburg	

Comarch Spółka Akcyjna z siedzibą w Krakowie, Aleja Jana Pawła 39 a, zarejestrowana w Krajowym Rejestrze Sądowym prowadzonym przez Sąd Rejonowy dla Krakowa-Śródmieścia w Krakowie XI Wydział Gospodarczy Krajowego Rejestru Sądowego pod numerem KRS 0000057567.

Wysokość kapitału zakładowego Spółki wynosi 8.133.349,00 zł. Kapitał zakładowy wpłacony w całości.

info.erp@comarch.com www.comarch.pl/erp