



cti

centrum technologii
informatycznej



Mini Produkcja by CTI

Instrukcja

Spis treści

1.	Opis programu	3
2.	Pierwsze uruchomienie	5
3.	Logowanie	6
4.	Okno główne programu.....	7
5.	Konfiguracja.....	8
5.1.	Baza SQL	9
5.2.	Dokumenty RW	10
5.3.	Dokumenty PW.....	12
5.4.	Wgranie licencji	13
6.	Generowanie dokumentu produkcyjnego PW	13
7.	Wylogowanie z programu	16

1. Opis programu

Mini Produkcja by CTI to program, który służy do generowania dokumentów *Przyjęcie wewnętrzne*. Dokumenty te powstają na podstawie wcześniej utworzonych dokumentów *Rozchód wewnętrzny*.

Na dokumencie przychodowym w Comarch ERP Optima widoczne są powiązane dokumenty rozchodowe, na podstawie, których dokonano przyjęcie produktów na magazyn.

Program umożliwia ograniczenie listy dokumentów *RW* po kategoriach czy atrybutach, dzięki czemu mogą być wyświetlone tylko te dokumenty, na podstawie których może powstać *PW*. Można również określić serię czy magazyn dokumentu przychodowego.

Mini Produkcja by CTI jest bardzo prosta w obsłudze, dzięki czemu praca z nią jest łatwa i przyjemna.



*UWAGA! Oprogramowanie współpracuje jedynie z systemami
Comarch ERP opartymi na bazach MSSQL. Bazy PostgreSQL nie są/
obsługiwane.*



Prometeusz by CTI ver. 1.1.2.0

Operacje Konfiguracja Logowanie

Lista dokumentów Operacje

Przeciągnij tutaj kolumnę, po której chcesz grupować

Zaam	Dokument	Magazyn	Kategoria	Wartość netto	Kod	Nazwa	Uwagi	Dokument PW
Kliknij tutaj, aby zdefiniować filtr								
<input type="checkbox"/>	RW/117/2016	MAGAZYN		120,00 zł	INIEOKREŚLONY!			ZP/000004/07/2016
<input type="checkbox"/>	RW/119/2016	MAGAZYN		165,00 zł	INIEOKREŚLONY!		RW produkcyjne.	ZP/000004/07/2016
<input type="checkbox"/>	RW/120/2016	MAGAZYN		231,00 zł	CTI	CENTRUM TECHNOLOGII INFORMATYCZNEJ ZYGMUNT WILDER	RW produkcyjne.	ZP/000005/07/2016
<input type="checkbox"/>	RW/121/2016	MAGAZYN		231,00 zł	CTI	CENTRUM TECHNOLOGII INFORMATYCZNEJ ZYGMUNT WILDER	RW produkcyjne.	
<input type="checkbox"/>	RW/122/2016	MAGAZYN		264,00 zł	JSW	JSW	Surowce JSW. ZP 00012	ZP/000002/07/2016
<input type="checkbox"/>	RW/123/2016	MAGAZYN		165,00 zł	JSW	JSW	Surowce JSW. ZP 00012	ZP/000002/07/2016
<input type="checkbox"/>	RW/124/2016	MAGAZYN		165,00 zł	JSW	JSW	Surowce JSW. ZP 00012	ZP/000002/07/2016
<input type="checkbox"/>	RW/125/2016	MAGAZYN		165,00 zł	K1	kopalnia 1	RW Produkcyjne.	
<input type="checkbox"/>	RW/126/2016	MAGAZYN		165,00 zł	K1	kopalnia 1	RW Produkcyjne.	
<input type="checkbox"/>	RW/127/2016	MAGAZYN		165,00 zł	K1	kopalnia 1	RW Produkcyjne.	
<input type="checkbox"/>	RW/128/2016	MAGAZYN PRODUKCYJNY		4 020,00 zł	NOWA 15	NOA 15 Sp. z o.o.	Produkcja.	ZP/000003/07/2016
<input type="checkbox"/>	RW/129/2016	MAGAZYN PRODUKCYJNY		4 020,00 zł	NOWA 15	NOA 15 Sp. z o.o.	Produkcja.	
<input type="checkbox"/>	RW/130/2016	MAGAZYN PRODUKCYJNY		4 020,00 zł	NOWA 15	NOA 15 Sp. z o.o.	Produkcja.	

66 | 38 276,10 zł

Zaznacz wszystkie Pokaż też przekształcone dokumenty

Filtr: Data wystawienia 2015-12-03 do 2016-07-09

Data 2016-08-09 Domyślny magazyn dla dokumentów MAGAZYN POPRODUŁ Domyślny kontrahent dla dokumentów ZPIOTRDOBRAŃSKI

2. Pierwsze uruchomienie

Podczas pierwszego uruchomienia należy nawiązać połączenie z serwerem MS SQL oraz bazą Comarch ERP Optima.

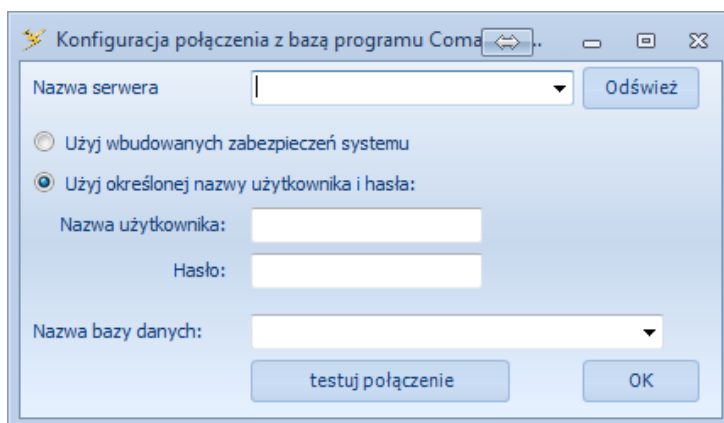

- **Nazwa serwera** – serwer MS SQL, na którym znajduje się baza Comarch ERP Optima. Serwer można wybrać z listy rozwijanej (wpierw należy kliknąć **Odśwież** w celu załadowania listy serwerów do listy).
- **Nazwa użytkownika** – nazwa użytkownika z dostępem do serwera.
- **Hasło** – hasło użytkownika.
- **Nazwa bazy danych** – baza danych Comarch ERP Optima.

W przypadku logowania NT należy zaznaczyć opcję *Użyj wbudowanych zabezpieczeń systemu Windows*. W tym przypadku nie trzeba podawać nazwy użytkownika oraz hasła.

Po uzupełnieniu danych należy kliknąć **testuj połączenie**. Jeżeli wyświetli się komunikat z błędem, należy sprawdzić poprawność wprowadzonych danych. Jeżeli połączenie będzie poprawne należy kliknąć **OK**.

3. Logowanie

Logowanie do programu odbywa się przy użyciu danych z Comarch ERP Optima:

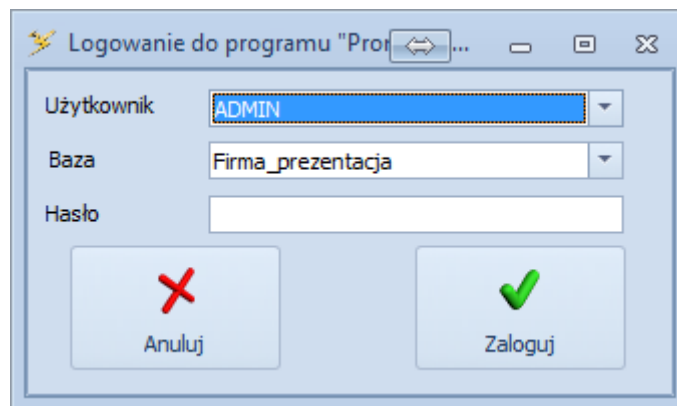

- **Użytkownik** – operator z Comarch ERP Optima.
- **Baza** – nazwa firmy.
- **Hasło** – hasło operatora.

Po kliknięciu **Zaloguj** użytkownik zostanie zalogowany do programu.

4. Okno główne programu

Okno główne programu podzielone jest na trzy zakładki:

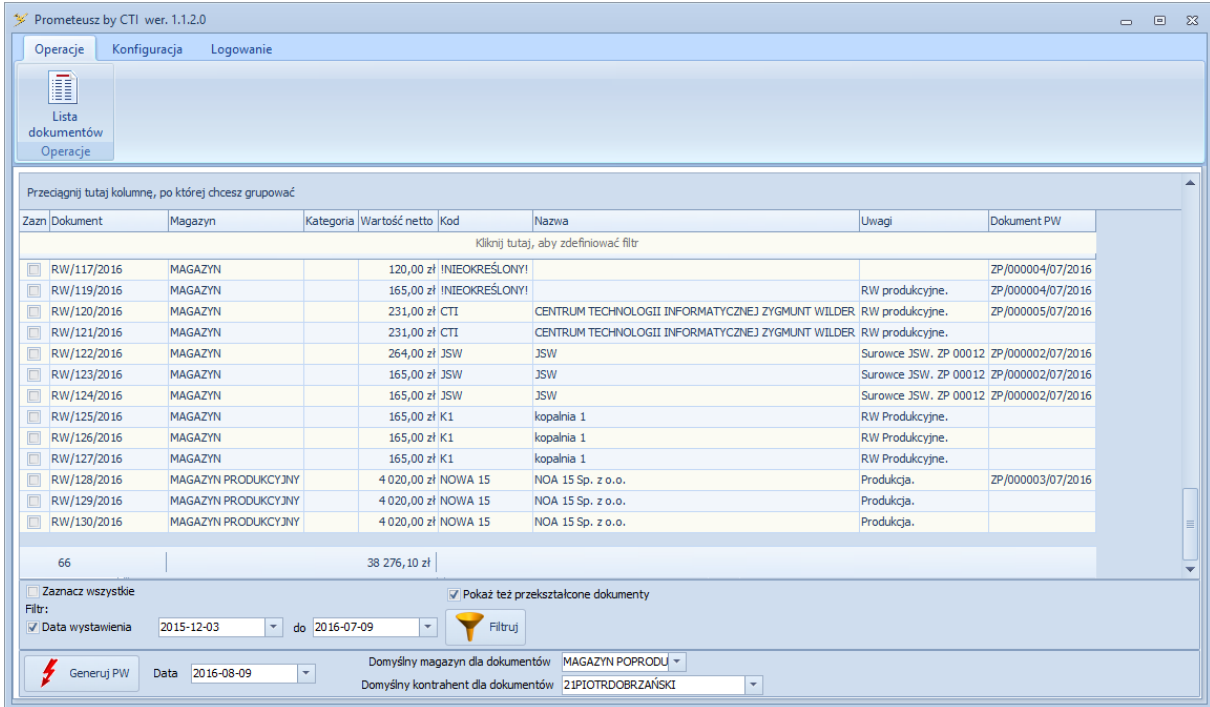

Przeciągnij tutaj kolumnę, po której chcesz grupować

Zaaz	Dokument	Magazyn	Kategoria	Wartość netto	Kod	Nazwa	Uwagi	Dokument PW
Kliknij tutaj, aby zdefiniować filtr								
<input type="checkbox"/>	RW/117/2016	MAGAZYN		120,00 zł	INIEOKREŚLONY!			ZP/000004/07/2016
<input type="checkbox"/>	RW/119/2016	MAGAZYN		165,00 zł	INIEOKREŚLONY!		RW produkcyjne.	ZP/000004/07/2016
<input type="checkbox"/>	RW/120/2016	MAGAZYN		231,00 zł	CTI	CENTRUM TECHNOLOGII INFORMATYCZNEJ ZYGMUNT WILDER	RW produkcyjne.	ZP/000005/07/2016
<input type="checkbox"/>	RW/121/2016	MAGAZYN		231,00 zł	CTI	CENTRUM TECHNOLOGII INFORMATYCZNEJ ZYGMUNT WILDER	RW produkcyjne.	
<input type="checkbox"/>	RW/122/2016	MAGAZYN		264,00 zł	JSW	JSW	Surowce JSW. ZP 00012	ZP/000002/07/2016
<input type="checkbox"/>	RW/123/2016	MAGAZYN		165,00 zł	JSW	JSW	Surowce JSW. ZP 00012	ZP/000002/07/2016
<input type="checkbox"/>	RW/124/2016	MAGAZYN		165,00 zł	JSW	JSW	Surowce JSW. ZP 00012	ZP/000002/07/2016
<input type="checkbox"/>	RW/125/2016	MAGAZYN		165,00 zł	K1	kopalnia 1	RW Produkcyjne.	
<input type="checkbox"/>	RW/126/2016	MAGAZYN		165,00 zł	K1	kopalnia 1	RW Produkcyjne.	
<input type="checkbox"/>	RW/127/2016	MAGAZYN		165,00 zł	K1	kopalnia 1	RW Produkcyjne.	
<input type="checkbox"/>	RW/128/2016	MAGAZYN PRODUKCYJNY		4 020,00 zł	NOWA 15	NOA 15 Sp. z o.o.	Produkcja.	ZP/000003/07/2016
<input type="checkbox"/>	RW/129/2016	MAGAZYN PRODUKCYJNY		4 020,00 zł	NOWA 15	NOA 15 Sp. z o.o.	Produkcja.	
<input type="checkbox"/>	RW/130/2016	MAGAZYN PRODUKCYJNY		4 020,00 zł	NOWA 15	NOA 15 Sp. z o.o.	Produkcja.	
66				38 276,10 zł				

Zaznacz wszystkie Pokaż też przekształcone dokumenty

Filtr:
 Data wystawienia 2015-12-03 do 2016-07-09

Data 2016-08-09 Domyślny magazyn dla dokumentów MAGAZYN POPRODUJ Domyślny kontrahent dla dokumentów Z1PIOTROBRZAŃSKI

- **Operacje** – generowanie dokumentów *PW*.
- **Konfiguracja** – konfiguracja programu.
- **Logowanie** – wylogowanie się z programu.

5. Konfiguracja

Zakładka konfiguracja podzielona jest na 3 części:

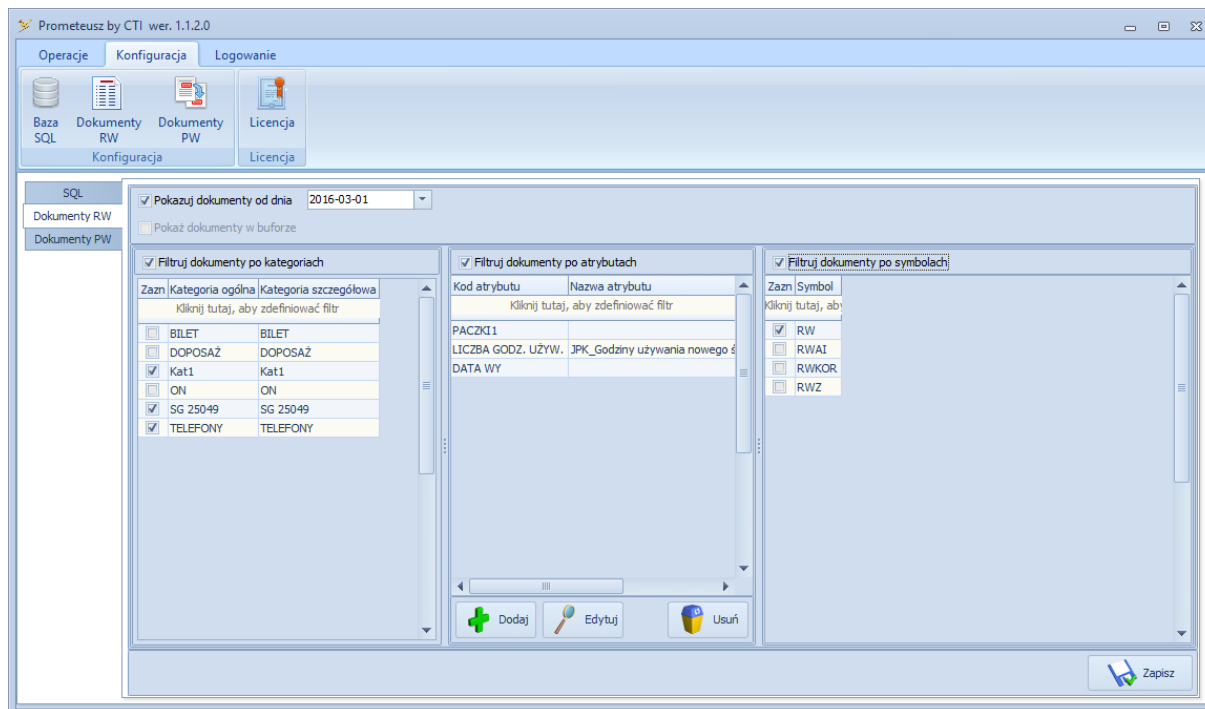

- **Baza SQL** – dane do połączenia z serwerem oraz bazą danych.
- **Dokumenty RW** – konfiguracja dokumentów RW.
- **Dokumenty PW** – konfiguracja dokumentów PW.
- **Licencja** – licencja do programu.

5.1. Baza SQL

W części **Baza SQL** można zmienić dane do połączenia z serwerem i bazą danych, które zostały podane przy pierwszym uruchomieniu programu:

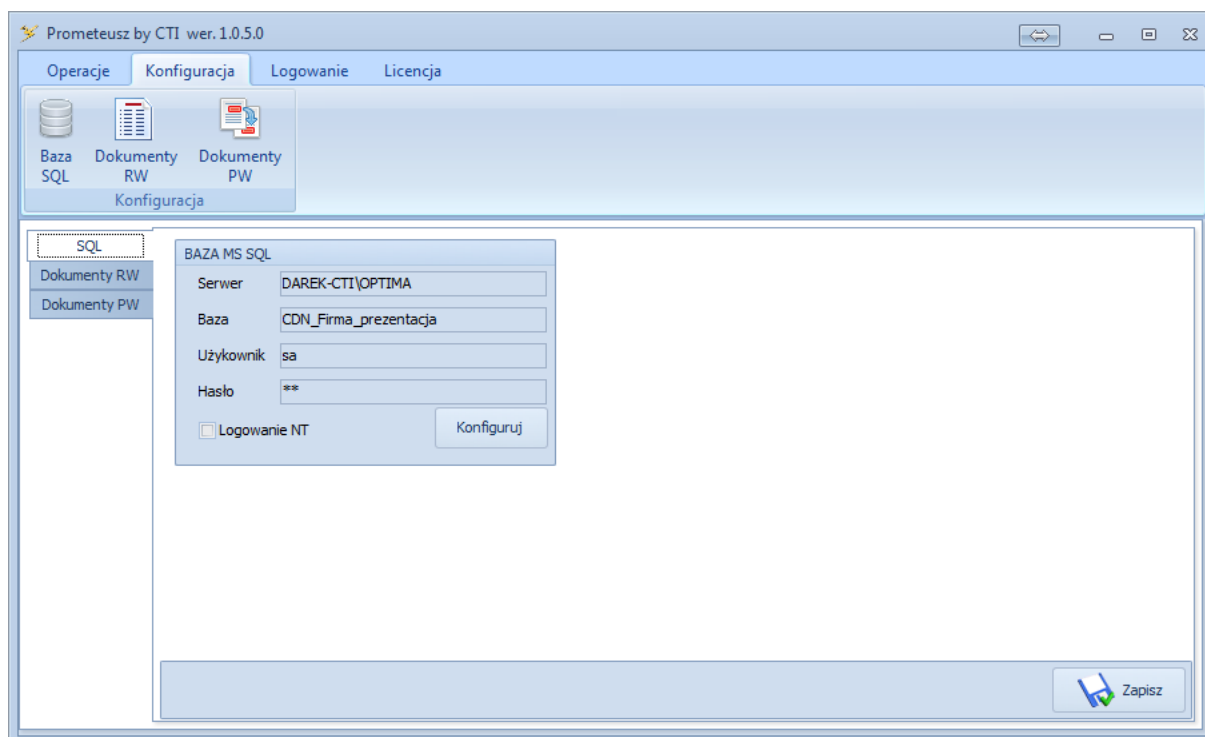

W celu zmiany danych należy kliknąć **Konfiguruj**. Otworzy się okienko, w którym będzie można dokonać zmian w połączeniu, takie samo okienko jak przy pierwszym uruchomieniu programu (patrz punkt 2.).

W przypadku wprowadzenia zmian należy kliknąć **Zapisz**, aby je zachować.

5.2. Dokumenty RW

W części **Dokumenty RW** znajduje się konfiguracja dokumentów *Rozchód wewnętrzny*. Można tu określić, jakie dokumenty mają być wyświetlane w programie:

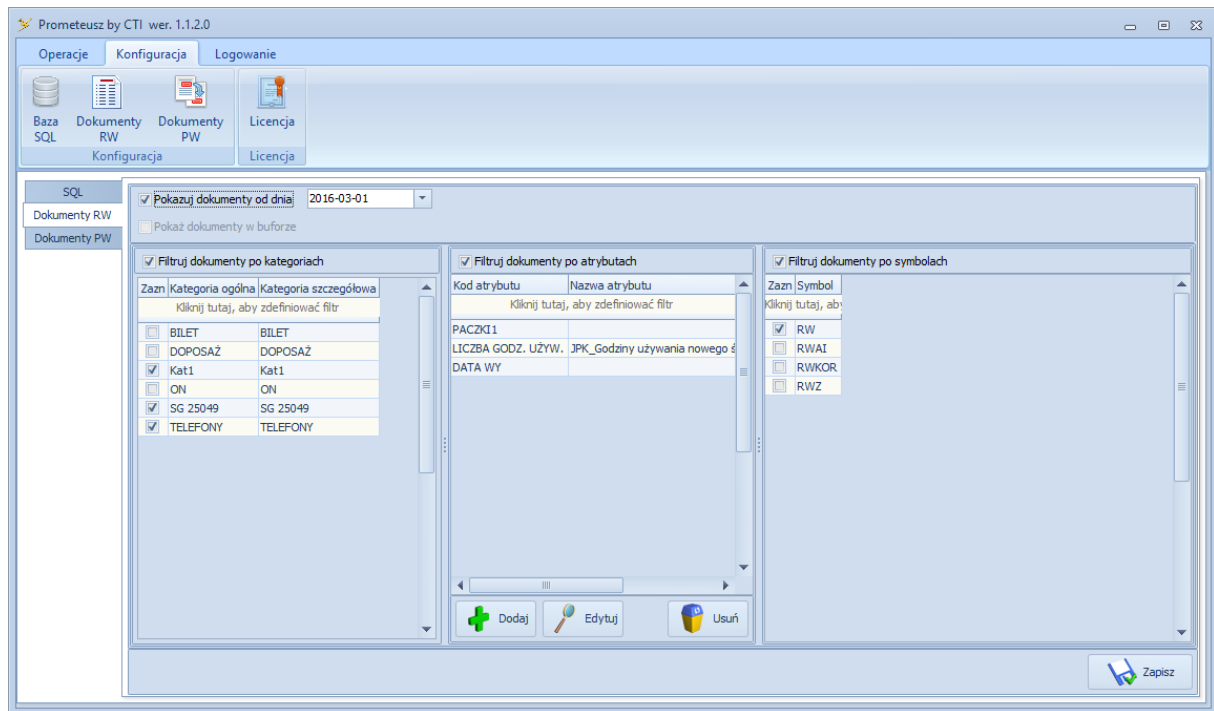

- **Pokazuj dokumenty od dnia** – po zaznaczeniu tej opcji można określić datę wystawienia, od której będą wyświetlane dokumenty RW.
- **Filtruj dokumenty po kategoriach** – po zaznaczeniu tej opcji można określić kategorie dokumentów RW. W programie zostaną wyświetlone te dokumenty, które będą posiadały zaznaczone na liście kategorie.
- **Filtruj dokumenty po atrybutach** – po zaznaczeniu tej opcji można określić, z jakimi atrybutami mają wyświetlać się dokumenty. W celu dodania filtru dokumentu po atrybucie należy kliknąć **Dodaj**. Otworzy się okienko:

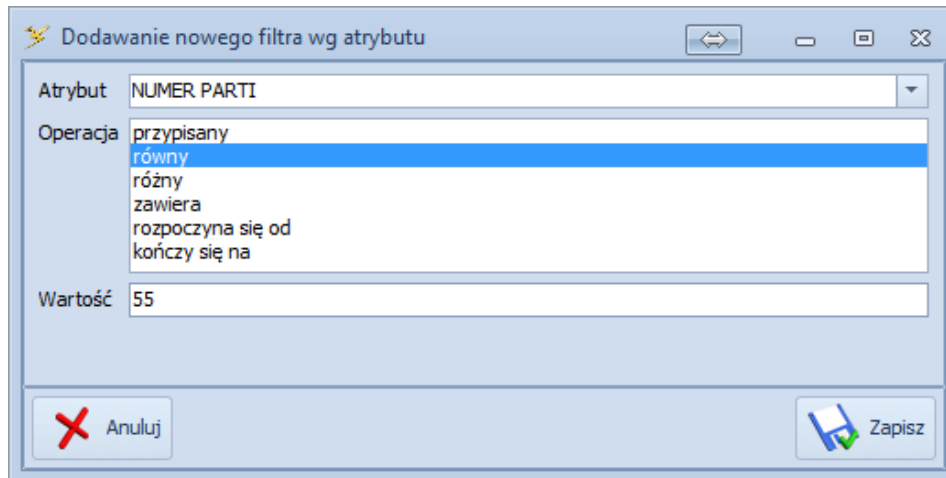

W polu **Atrybut** należy wybrać z listy rozwijanej atrybut, następnie w polu **Operacja** należy określić jak ma wpływać wartość atrybutu wpisana w polu **Wartość**:

- **Przypisany** – dokument *RW* zostanie wyświetlony, jeżeli będzie posiadał wybrany atrybut.
- **Równy** – dokument *RW* zostanie wyświetlony, jeżeli jego atrybut będzie posiadał wpisaną wartość.
- **Różny** – dokument *RW* zostanie wyświetlony, jeżeli wartość jego atrybutu będzie różna od wpisanej.
- **Zawiera** – dokument *RW* zostanie wyświetlony, jeżeli wartość jego atrybutu będzie zawierała wpisaną wartość.
- **Rozpoczyna się od** – dokument *RW* zostanie wyświetlony, jeżeli wartość jego atrybutu będzie się rozpoczynała od wpisanej wartości.
- **Kończy się na** – dokument *RW* zostanie wyświetlony, jeżeli wartość jego atrybutu będzie się kończyła na wpisanej wartości.

Po kliknięciu **Zapisz** filtr zostanie dodany.

- **Filtruj dokumenty po symbolach** – po zaznaczeniu tej opcji można określić symbole dokumentów *RW*. W programie zostaną wyświetlone te dokumenty, które będą posiadały zaznaczone na liście symbole.

W celu zachowania ustawionych filtrów należy kliknąć **Zapisz**.

5.3. Dokumenty PW

W części **Dokumenty PW** znajduje się konfiguracja dokumentów *Przychód wewnętrzny*:

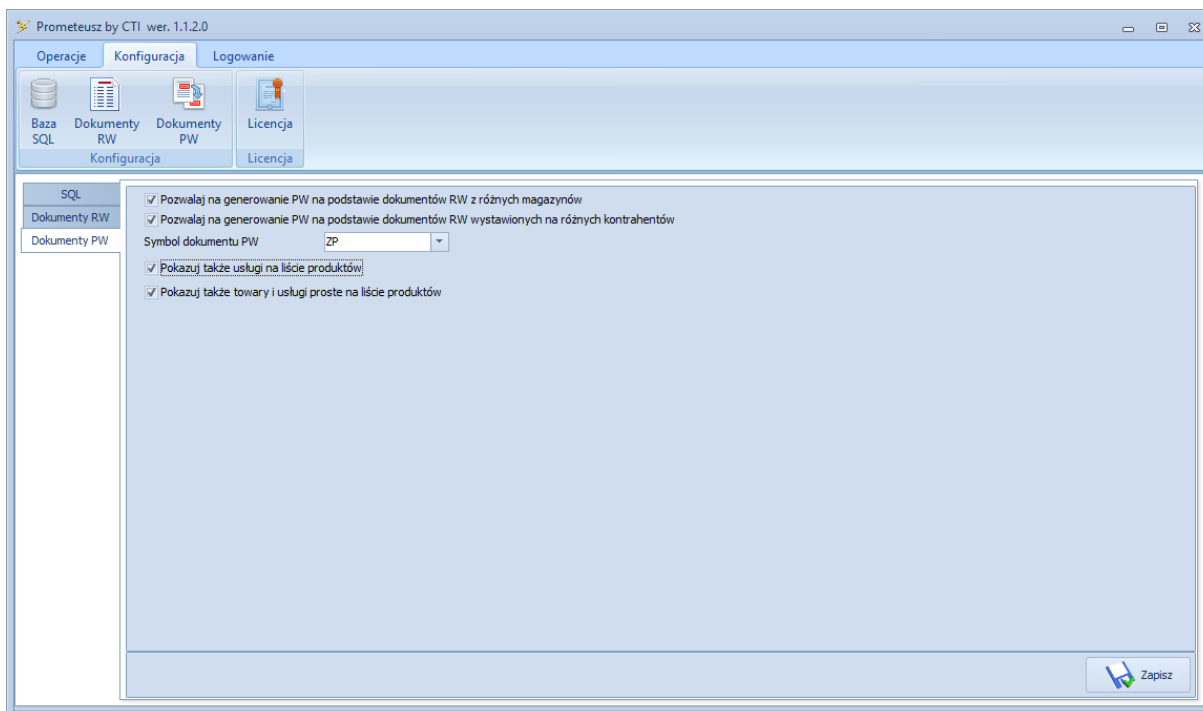

- **Pozwalaj na generowanie PW na podstawie RW z różnych magazynów** – po zaznaczeniu tej opcji będzie można generować dokumenty *PW* na podstawie dokumentów *RW*, które są wystawione na różnych magazynach.
- **Pozwalaj na generowanie PW na podstawie dokumentów RW wystawionych na różnych kontrahentów** – po zaznaczeniu tej opcji będzie można generować dokumenty *PW* na podstawie dokumentów *RW*, które są wystawione na różnych kontrahentów. W takim przypadku pojawi się opcja wyboru domyślnego kontrahenta.
- **Symbol dokumentu PW** – z listy rozwijanej należy wybrać, jaki symbol będą miały wygenerowane przez program dokumenty *Przychód wewnętrzny*.
- **Pokaż także usługi na liście produktów**
- **Pokaż także towary i usługi proste na liście produktów**

5.4. Wgranie licencji

W celu wgrania licencji dołączonej przez producenta oprogramowania należy kliknąć w **Licencja**.
Otworzy się okienko:

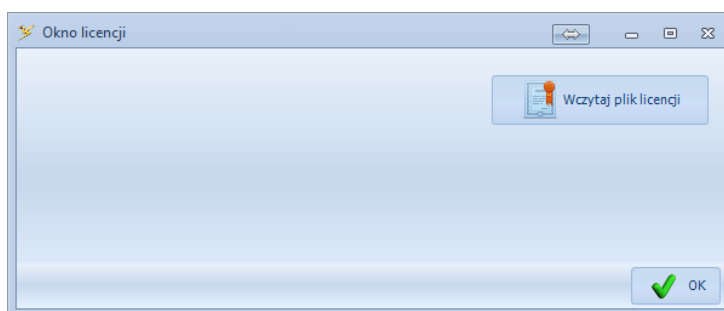

Po kliknięciu **Wczytaj plik licencji** należy wybrać z dysku plik .has z licencją.

6. Generowanie dokumentu produkcyjnego PW

Zakładka **Operacje** służy do generowania dokumentów *Przyjęcie wewnętrzne*. Po wejściu na zakładkę należy kliknąć w **Lista dokumentów**, co skutkuje otwarciem sekcji z listą dokumentów *Rozchód wewnętrzny*, która będzie ograniczona według filtrów określonych w konfiguracji:

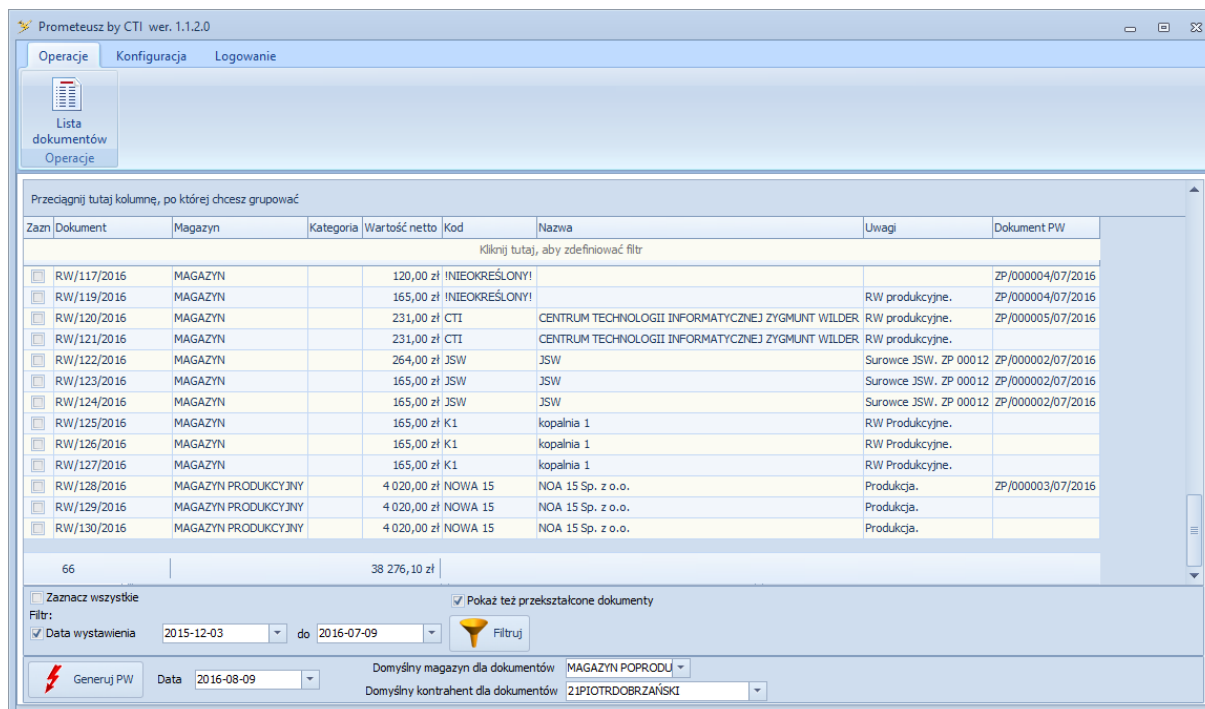

Zasn	Dokument	Magazyn	Kategoria	Wartość netto	Kod	Nazwa	Uwagi	Dokument PW
	Kliknij tutaj, aby zdefiniować filtr							
<input type="checkbox"/>	RW/117/2016	MAGAZYN		120,00 zł	INIEOKREŚLONY!			ZP/000004/07/2016
<input type="checkbox"/>	RW/119/2016	MAGAZYN		165,00 zł	INIEOKREŚLONY!		RW produkcyjne.	ZP/000004/07/2016
<input type="checkbox"/>	RW/120/2016	MAGAZYN		231,00 zł	CTI	CENTRUM TECHNOLOGII INFORMATYCZNEJ ZYGMUNT WILDER	RW produkcyjne.	ZP/000005/07/2016
<input type="checkbox"/>	RW/121/2016	MAGAZYN		231,00 zł	CTI	CENTRUM TECHNOLOGII INFORMATYCZNEJ ZYGMUNT WILDER	RW produkcyjne.	
<input type="checkbox"/>	RW/122/2016	MAGAZYN		264,00 zł	JSW	JSW	Surowce JSW. ZP 00012	ZP/000002/07/2016
<input type="checkbox"/>	RW/123/2016	MAGAZYN		165,00 zł	JSW	JSW	Surowce JSW. ZP 00012	ZP/000002/07/2016
<input type="checkbox"/>	RW/124/2016	MAGAZYN		165,00 zł	JSW	JSW	Surowce JSW. ZP 00012	ZP/000002/07/2016
<input type="checkbox"/>	RW/125/2016	MAGAZYN		165,00 zł	K1	kopalnia 1	RW Produkcyjne.	
<input type="checkbox"/>	RW/126/2016	MAGAZYN		165,00 zł	K1	kopalnia 1	RW Produkcyjne.	
<input type="checkbox"/>	RW/127/2016	MAGAZYN		165,00 zł	K1	kopalnia 1	RW Produkcyjne.	
<input type="checkbox"/>	RW/128/2016	MAGAZYN PRODUKCYJNY		4 020,00 zł	NOWA 15	NOA 15 Sp. z o.o.	Produkcja.	ZP/000003/07/2016
<input type="checkbox"/>	RW/129/2016	MAGAZYN PRODUKCYJNY		4 020,00 zł	NOWA 15	NOA 15 Sp. z o.o.	Produkcja.	
<input type="checkbox"/>	RW/130/2016	MAGAZYN PRODUKCYJNY		4 020,00 zł	NOWA 15	NOA 15 Sp. z o.o.	Produkcja.	
66				38 276,10 zł				

Zaznacz wszystkie Pokaż też przekształcone dokumenty
 Filtr:
 Data wystawienia: 2015-12-03 do 2016-07-09
 Generuj PW Data: 2016-08-09
 Domyślny magazyn dla dokumentów: MAGAZYN POPRODUJ
 Domyślny kontrahent dla dokumentów: Z1PIOTRDOBZRAŃSKI

Każdy dokument jest opisany jego numerem, magazynem, kategorią, kodem kontrahenta, nazwą kontrahenta oraz opisem dokumentu. W kolumnie **Dokument PW** znajduje się numer dokumentu *PW*, jeżeli powstał na podstawie *RW*.

W dolnej części okna znajdują się dodatkowe filtry i opcje generowania dokumentów *PW*:

- **Zaznacz wszystkie** – po kliknięciu zaznaczą się wszystkie dokumenty *RW*, a przycisk zmieni nazwę na **Odznacz wszystkie** – do odznaczenia wszystkich dokumentów *RW*.
- **Pokaż też przekształcone dokumenty** – po zaznaczeniu na liście będą pokazane również dokumenty *RW* na podstawie których powstały dokumenty *PW*.
- **Data wystawienia** – po zaznaczeniu tej opcji można wybrać okres, z jakiego będą wyświetlane dokumenty.

W celu filtracji listy dokumentów należy kliknąć **Filtruj**.

W celu wygenerowania dokumentu *PW* należy zaznaczyć na liście dokumenty *RW* na podstawie których *PW* powstanie.

Należy również wybrać domyślny magazyn, na jaki będą trafiały dokumenty *PW*. Należy go wybrać z listy w polu **Domyślny magazyn dla dokumentów**. Wybrany magazyn zostanie dla zalogowanego operatora zapamiętany. Jeżeli została w konfiguracji zaznaczona opcja umożliwiająca generowanie *PW* na podstawie dokumentów *RW* wystawionych na różnych kontrahentów to należy wybrać domyślnego kontrahenta w polu **Domyślne kontrahent dla dokumentów**.

W polu **Data** podpowiada się aktualna data, którą można zmienić. Jest to data wystawienia dokumentu *PW*.

Po kliknięciu **Generuj PW** wyświetli się okienko, w którym będzie można zmienić magazyn:

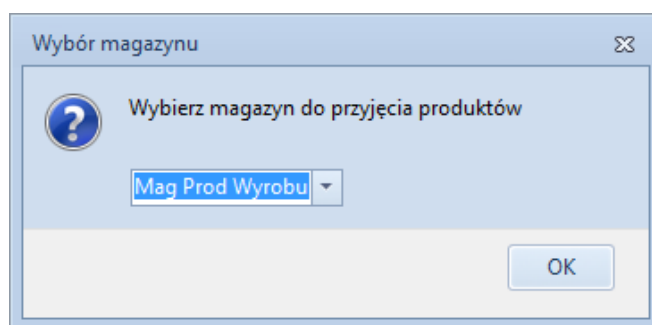

Magazyn zostanie zmieniony dla tego konkretnego dokumentu, domyślny pozostanie bez zmian.

Po zatwierdzeniu przyciskiem **OK**. w zależności od ustawień konfiguracyjnych wyświetli się okienko do ewentualnej zmiany kontrahenta, który będzie widoczny na dokumencie *PW*:

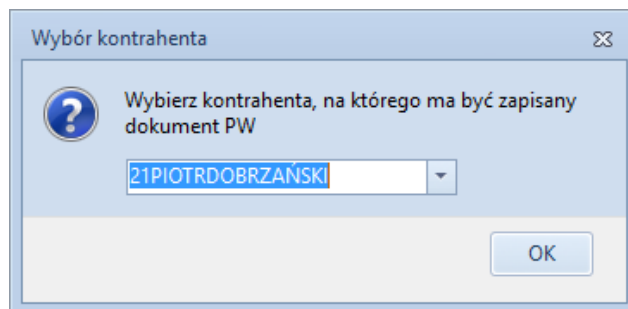

Po kliknięciu **OK**. otworzy się okienko, w którym należy wybrać towar (produkt gotowy), który znajdzie się na dokumencie *PW*. Należy go wybrać z listy rozwijanej (znajdują się tam wszystkie towary złożone lub złożone i proste z Comarch ERP Optima). Ponadto należy określić ilość oraz wartość towaru/produktu. Ilość domyślnie podpowiada się 1, a wartość jest przepisywana z dokumentów *RW* (wartość uwzględnia ewentualne korekty *RW*).

Po kliknięciu **Wybierz** zostanie wygenerowany dokument.

Po wygenerowaniu zostanie wyświetlony komunikat:

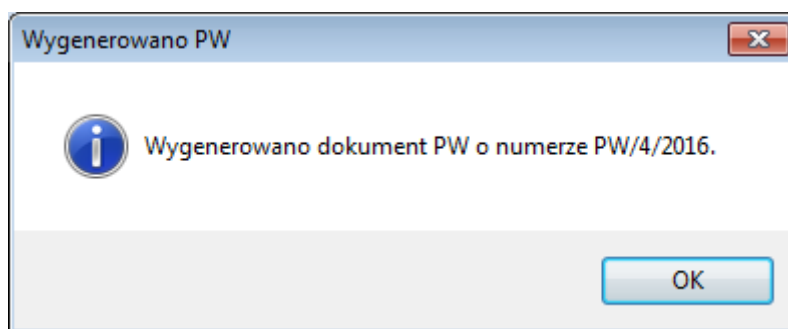

W wygenerowanym dokumencie *PW* na zakładce **Dokumenty** znajduje się lista dokumentów *RW* na podstawie których *PW* powstało:

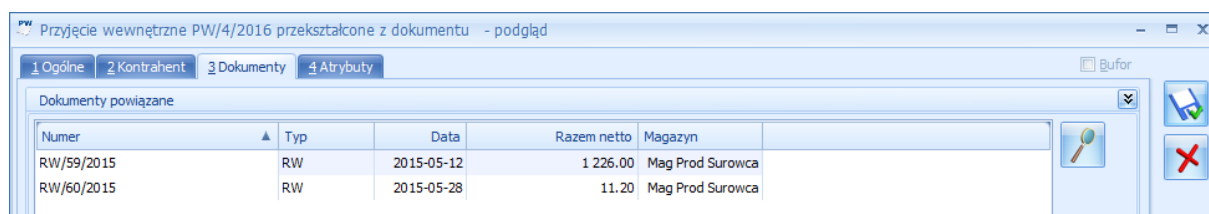

Przyjęcie wewnętrzne *PW/4/2016* przekształcone z dokumentu - podgląd

1 Ogólne 2 Kontrahent 3 Dokumenty 4 Atrybuty

Dokumenty powiązane

Numer	Typ	Data	Razem netto	Magazyn
RW/59/2015	RW	2015-05-12	1 226.00	Mag Prod Surowca
RW/60/2015	RW	2015-05-28	11.20	Mag Prod Surowca

W przypadku skorygowania dokumentu *RW* należy również odpowiednio skorygować dokument *PW*.

7. Wylogowanie z programu

W celu wylogowania się z programu należy wybrać z górnego menu zakładkę **Logowanie** i kliknąć **Wyloguj**.